



104年第1季 新北市警政統計季報

新北市政府警察局統計室 編印

中華民國104年4月 出版

目次

提要分析

| | |
|--------------------|----|
| 一、治安狀況..... | 1 |
| 二、經濟案件..... | 8 |
| 三、違反社會秩序維護法案件..... | 8 |
| 四、處理家庭暴力案件..... | 9 |
| 五、取締攤販..... | 9 |
| 六、保安民防..... | 10 |
| 七、道路交通事故..... | 12 |

統計附表

一、按類別分

| | |
|---------------------------|----|
| 附表 1 新北市人口概況及機動車輛數..... | 16 |
| 附表 2 新北市全般刑案統計..... | 17 |
| 附表 3 新北市暴力及竊盜案件..... | 18 |
| 附表 4 新北市暴力案件發生數..... | 19 |
| 附表 5 新北市竊盜案件..... | 20 |
| 附表 6 新北市毒品案件..... | 21 |
| 附表 7 新北市詐欺及公共危險案件..... | 22 |
| 附表 8 新北市妨害性自主案件發破情形..... | 23 |
| 附表 9 新北市嫌疑犯人數..... | 24 |
| 附表 10 新北市兒童少年嫌疑犯人數..... | 25 |
| 附表 11 新北市防止及處理少年事件..... | 26 |
| 附表 12 新北市經濟案件..... | 27 |
| 附表 13 新北市查獲侵害智慧財產權案件..... | 28 |
| 附表 14 新北市集會遊行案件..... | 29 |
| 附表 15 新北市治安顧慮人口數..... | 30 |
| 附表 16 新北市違反社會秩序維護法案件..... | 32 |
| 附表 17 新北市執行家戶訪查案件成果..... | 33 |

| | | |
|-------|----------------------|----|
| 附表 18 | 新北市清樓專案執行成效..... | 34 |
| 附表 19 | 新北市警察局處理家庭暴力情形 | 36 |
| 附表 20 | 新北市取締攤販績效..... | 37 |
| 附表 21 | 新北市處理違法色情廣告情形 | 38 |
| 附表 22 | 新北市警察人員傷亡人數統計 | 39 |
| 附表 23 | 新北市道路交通事故及舉發成果 | 40 |
| 附表 24 | 新北市取締汽機車違規情形 | 41 |

二、按分局別分

| | | |
|-------|----------------------------------|----|
| 附表 25 | 新北市全般刑案統計-按分局別分 | 42 |
| 附表 26 | 新北市暴力案件-按分局別分 | 44 |
| 附表 27 | 新北市竊盜案件-按分局別分 | 46 |
| 附表 28 | 新北市住宅竊盜案件-按分局別分 | 48 |
| 附表 29 | 新北市毒品案件-按分局別分 | 50 |
| 附表 30 | 新北市詐欺案件-按分局別分 | 52 |
| 附表 31 | 新北市公共危險案件-按分局別分 | 54 |
| 附表 32 | 新北市警察局處理家庭暴力通報案件-按分局別分 | 56 |
| 附表 33 | 新北市取締攤販績效-按分局別分 | 58 |
| 附表 34 | 新北市取締酒駕大執法案件-按分局別分 | 60 |
| 附表 35 | 新北市取締汽機車違規情形-按分局別分 | 62 |
| 附表 36 | 新北市監錄系統破獲數占全般刑案破獲數比率-按分局別分 | 64 |

◎表列數字無論總數或細數均由電腦整理，其尾數採四捨五入法計列，故細數之和與總數未必一致。

◎表列所用符號代表意義為：

「-」無數值；「--」無意義數值；「…」尚未產生資料；

Ⓟ初步統計數 Ⓡ修正數

※103年刑案資料為修正數。

提 要 分 析

一、治安狀況

(一) 全般刑案

本市 104 年第 1 季全般刑案發生數 1 萬 2,309 件，其中竊盜案件 3,301 件(占 26.82%)最多，其次為公共危險案件 2,169 件(占 17.62%)，再次為檢肅毒品案件 1,868 件(占 15.18%)，第 4 為詐欺案件 897 件(占 7.29%)，以上合計占 66.91%。

表 1 新北市 104 年第 1 季主要刑案統計

| 項目別 | | 合計 | 竊盜 | 暴力 | 詐欺 | 一般 傷害 | 一般 恐嚇 取財 | 公共危險 | | 檢肅 毒品 | 駕駛 過失 | 賭博 | 其他 |
|-------------|-----|--------|-------|------|------|----------|----------------|----------|-------|----------|----------|------|-------|
| | | | | | | | | 酒醉 駕車 | | | | | |
| 103年 第1季 | 總計 | 14,656 | 3,814 | 94 | 782 | 541 | 28 | 3,630 | 3,377 | 1,942 | 581 | 563 | 2,681 |
| | 構成比 | 100.00 | 26.02 | 0.64 | 5.34 | 3.69 | 0.19 | 24.77 | 23.04 | 13.25 | 3.96 | 3.84 | 18.29 |
| 103年 第4季 | 總計 | 11,234 | 2,647 | 79 | 951 | 534 | 36 | 2,182 | 2,001 | 1,800 | 497 | 123 | 2,385 |
| | 構成比 | 100.00 | 23.56 | 0.70 | 8.47 | 4.75 | 0.32 | 19.42 | 17.81 | 16.02 | 4.42 | 1.09 | 21.23 |
| 104年 第1季 | 總計 | 12,309 | 3,301 | 69 | 897 | 546 | 51 | 2,169 | 1,977 | 1,868 | 551 | 652 | 2,205 |
| | 構成比 | 100.00 | 26.82 | 0.56 | 7.29 | 4.44 | 0.41 | 17.62 | 16.06 | 15.18 | 4.48 | 5.30 | 17.91 |

單位:件、%

註：表列數字由電腦處理，尾數採四捨五入法計列。

本季全般刑案發生數較上季 1 萬 1,234 件增加 1,075 件(+9.57%);較上年同期 1 萬 4,656 件減少 2,347 件(-16.01%)。各主要刑案類別中，本季與上季比較，以詐欺案件減少 54 件(-5.68%)最多，而以竊盜案件增加 654 件(+24.71%)最多。

圖 1 各季全般刑案發生及破獲情形

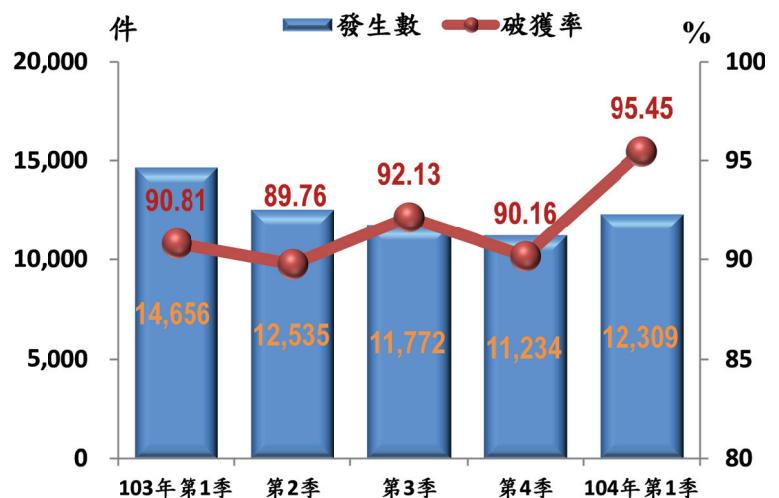

本季破獲數為 1 萬 1,749 件較上季 1 萬 129 件增加 1,620 件(+15.99%)；較上年同期 1 萬 3,309 件減少 1,560 件(-11.72%)；破獲率為 95.45%較上季 90.16%增加 5.29 個百分點；較上年同期 90.81%增加 4.64 個百分點。本季嫌疑犯有 8,384 人、犯罪率為每十萬人 310.34 件、犯罪人口率為每十萬人 211.38 人犯罪，皆較上季增加。

表 2 新北市各季全般刑案概況

| 季別 | 發生數 (件) | 破獲數 (件) | 破獲率 (%) | 嫌疑犯 (人) | 犯罪率 (件/十萬人口) | 犯罪人口率 (人/十萬人口) |
|----------------|---------------|---------------|--------------|--------------|-----------------|-------------------|
| 103年第1季 | 14,656 | 13,309 | 90.81 | 12,345 | 370.55 | 312.12 |
| 第2季 | 12,535 | 11,252 | 89.76 | 6,172 | 316.86 | 156.01 |
| 第3季 | 11,772 | 10,845 | 92.13 | 6,389 | 297.34 | 161.38 |
| 第4季 | 11,234 | 10,129 | 90.16 | 7,740 | 283.39 | 195.25 |
| 104年第1季 | 12,309 | 11,749 | 95.45 | 8,384 | 310.34 | 211.38 |

就各分局別看，本季全般刑案發生數最多為新莊分局 1,584 件(占 12.87%)，其次為三重分局 1,393 件(占 11.32%)，再次為蘆洲分局 1,163 件(占 9.45%)，以上合計占 33.64%；另較上季增減情形看，增加最多前 3 個分局分別為三峽分局、汐止分局及蘆洲分局，減少最多的 3 個分局為新店分局、瑞芳分局及中和第一分局。

表 3 新北市 104 年第 1 季全般刑案分局增減概況

| 名次 | 占總數最多 前3個分局 | 本季增加 最多3個分局 | 本季減少 最多3個分局 |
|----|------------------|-----------------|----------------|
| 1 | 新莊分局 (12.87%) | 三峽分局 (+177件) | 新店分局 (-21件) |
| 2 | 三重分局 (11.32%) | 汐止分局 (+149件) | - |
| 3 | 蘆洲分局 (9.45%) | 蘆洲分局 (+141件) | - |

(二) 與治安最直接關係案類

參考美國 UCR(Uniform Crime Reports)分類及我國國情，與治安最直接關係案類為竊盜、暴力犯罪、詐欺、一般傷害及一般恐嚇取財等 5 類，本季共有 4,864 件，占全般刑案 39.52%，其中以竊盜案 3,301 件占 67.87% 最高，詐欺案 897 件占 18.44% 次之，第 3 為一般傷害案 546 件占 11.23%。本季與治安最直接關係案類之破獲率為 101.36%，其中以暴力犯罪案破獲率最高(110.14%)，最低為一般恐嚇取財案(70.59%)；較上季破獲率 83.82% 增加 17.54 個百分點。

表 4 新北市各季與治安最直接關係發生、破獲概況

| 季 別 | 合 計 | | 竊 盜 | | 暴 力 犯 罪 | | 詐 欺 | | 一 般 傷 害 | | 一 般 恐 嚇 取 財 | |
|----------------|--------------|---------------|--------------|---------------|------------|---------------|------------|--------------|------------|--------------|-------------|--------------|
| | 發生數 (件) | 破獲率 (%) | 發生數 (件) | 破獲率 (%) | 發生數 (件) | 破獲率 (%) | 發生數 (件) | 破獲率 (%) | 發生數 (件) | 破獲率 (%) | 發生數 (件) | 破獲率 (%) |
| 103年第1季 | 5,259 | 92.41 | 3,814 | 94.02 | 94 | 111.70 | 782 | 86.32 | 541 | 88.35 | 28 | 57.14 |
| 103年第2季 | 4,460 | 85.74 | 2,970 | 86.50 | 74 | 94.59 | 931 | 79.05 | 448 | 93.30 | 37 | 83.78 |
| 103年第3季 | 4,256 | 91.33 | 2,787 | 91.86 | 92 | 102.17 | 867 | 89.85 | 469 | 91.26 | 41 | 63.41 |
| 103年第4季 | 4,247 | 83.82 | 2,647 | 79.56 | 79 | 87.34 | 951 | 88.96 | 534 | 96.63 | 36 | 63.89 |
| 104年第1季 | 4,864 | 101.36 | 3,301 | 105.73 | 69 | 110.14 | 897 | 90.64 | 546 | 94.32 | 51 | 70.59 |
| 較上季增減幅度 | 617 | 17.54 | 654 | 26.17 | - 10 | 22.80 | - 54 | 1.68 | 12 | - 2.31 | 15 | 6.70 |

圖 2 新北市各季與治安最直接關係案件發生情形

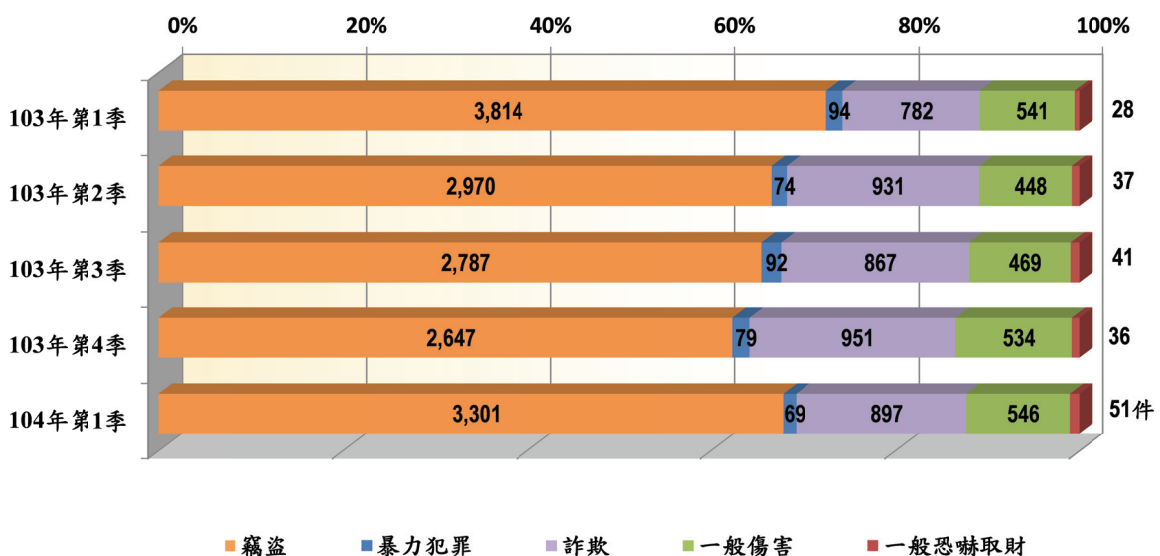

(三) 暴力犯罪

暴力犯罪包括故意殺人、擄人勒贖、強盜、搶奪、重傷害、重大恐嚇取財及強制性交等 7 類，104 年第 1 季本市暴力犯罪發生 69 件較上季 79 件減少 10 件(-12.66%)，較上年同期 94 件減少 25 件(-26.60%)。本季暴力案件中以強盜及強制性交各 23 件皆占 33.33%居首，搶奪 16 件占 23.19%次之。暴力犯罪破獲率 110.14%較上季 87.34%增加 22.80 個百分點；破獲率最高為故意殺人 128.57%，其次為強制性交 113.04%，再次為搶奪 106.25%。

表 5 新北市 104 年第 1 季暴力犯罪案件之變動

| 項目別 | | 總計 | 故意殺人 | 擄人勒贖 | 強盜 | 搶奪 | 重傷害 | 重大恐嚇取財 | 強制性交 |
|-----|-------------|--------|--------|------|--------|--------|-----|--------|--------|
| 發生數 | 104年第1季 (件) | 69 | 7 | - | 23 | 16 | - | - | 23 |
| | 103年第4季 (件) | 79 | 13 | - | 21 | 12 | - | - | 33 |
| | 增減率(%) | -12.66 | -46.15 | -- | 9.52 | 33.33 | -- | -- | -30.30 |
| 破獲率 | 104年第1季 (%) | 110.14 | 128.57 | - | 104.35 | 106.25 | - | - | 113.04 |
| | 103年第4季 (%) | 87.34 | 92.31 | - | 90.48 | 83.33 | - | - | 84.85 |
| | 增減百分點 | 22.80 | 36.26 | -- | 13.87 | 22.92 | -- | -- | 28.19 |

圖 3 新北市各季暴力犯罪發生情形

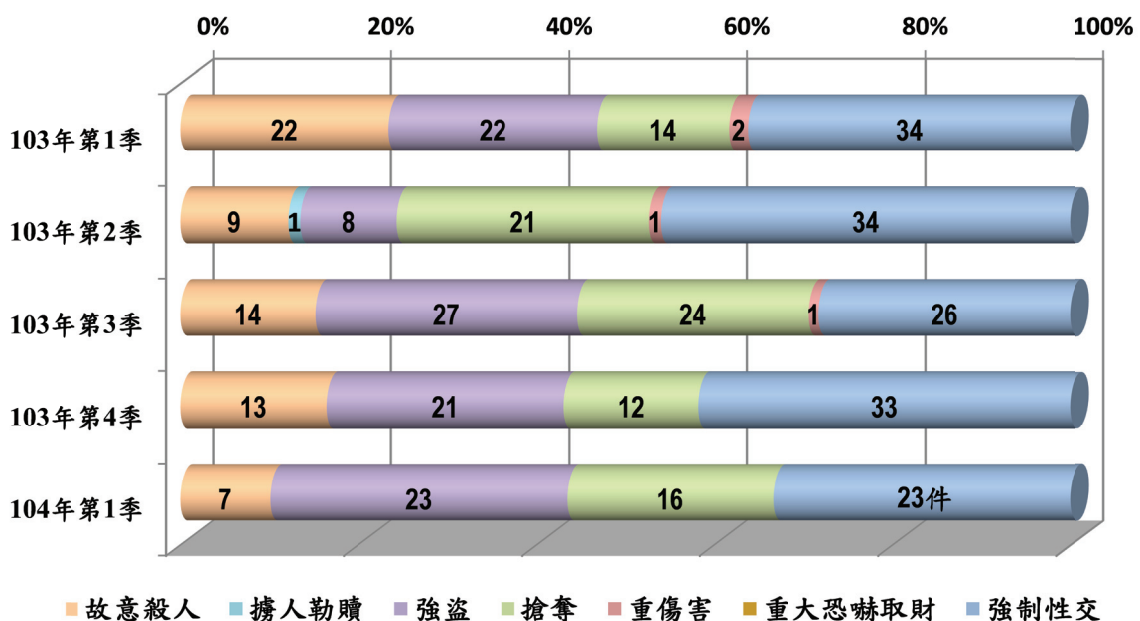

(四) 竊盜案件

104 年第 1 季本市竊盜案件 3,301 件，較上季 2,647 件增加 654 件(+24.71%)，較上年同期 3,814 件減少 513 件(-13.45%)；各類竊盜中以普通竊盜案 2,421 件最多(占 73.34%)，其次為機車竊盜案 673 件(占 20.39%)。本季竊盜案破獲 3,490 件，較上季增加 1,384 件(+65.72%)，較上年同期減少 96 件(-2.68%)，各類竊盜案仍以普通竊盜案破獲 2,378 件最多(占 68.14%)；本季竊盜案破獲率為 105.73 %，較上季增加 26.17 個百分點，較去年同期增加 11.71 個百分點。

表 6 新北市 104 年第 1 季竊盜案發生、破獲概況

| 項目別 | | 總計 | 重大竊盜 | 普通竊盜 | 汽車竊盜 | 機車竊盜 |
|------------|---------|---------------|--------------|--------------|---------------|---------------|
| 發生數 (件) | 103年第1季 | 3,814 | 8 | 2,756 | 188 | 862 |
| | 103年第4季 | 2,647 | - | 1,573 | 225 | 849 |
| | 104年第1季 | 3,301 | 4 | 2,421 | 203 | 673 |
| 破獲數 (件) | 103年第1季 | 3,586 | 10 | 2,409 | 261 | 906 |
| | 103年第4季 | 2,106 | - | 1,238 | 210 | 658 |
| | 104年第1季 | 3,490 | 1 | 2,378 | 238 | 873 |
| 破獲率 (%) | 103年第1季 | 94.02 | 125.00 | 87.41 | 138.83 | 105.10 |
| | 103年第4季 | 79.56 | -- | 78.70 | 93.33 | 77.50 |
| | 104年第1季 | 105.73 | 25.00 | 98.22 | 117.24 | 129.72 |

圖 4 新北市各季竊盜案發生概況

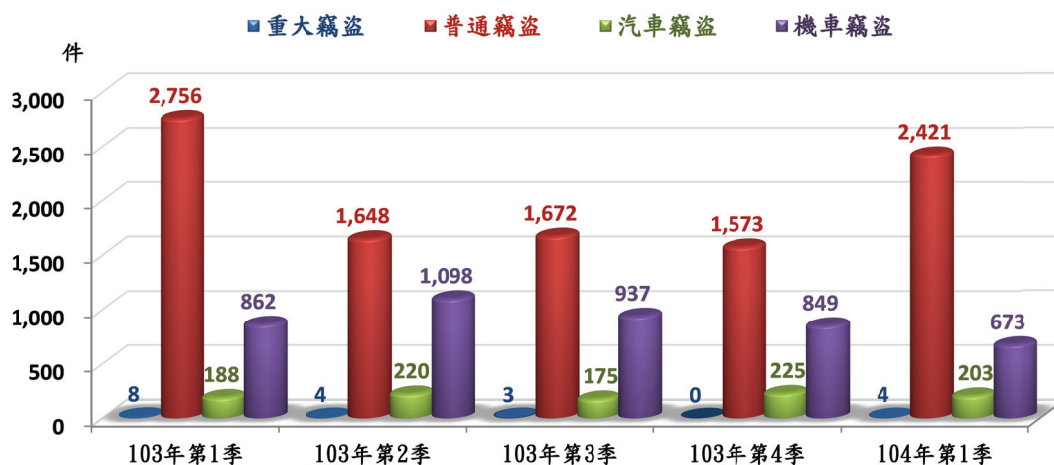

本季各分局發生數以新莊分局發生 451 件竊盜案最多(占 13.66%)，三重分局發生 336 件居次(占 10.18%)，二者合計占 23.84%；發生數最少為金山分局 34 件。破獲數以三重分局 441 件(占 12.64%)為最多，其次為新莊分局 440 件(占 12.61%)，二者合計占 25.24%。本季破獲率最高為三重分局 131.25%，其次為瑞芳分局 127.59%，第 3 為金山分局 123.53%；破獲率較低的分局為中和第一分局(84.56%)、三峽分局(86.67%)及淡水分局(94.26%)；破獲率較上季增加最多為三重分局(+73.62 個百分點)，土城分局(-5.56 個百分點)為唯一減少的分局。

表 7 新北市 104 年第 1 季各分局破獲情形與上季比較

| 破獲數 | | 破獲率 | | | |
|-----------|-------------|-------------|-------------|---------------|---------------|
| 最多 (件) | 增加最少 (件) | 最高 (%) | 最低 (%) | 增加最多 (百分點) | 減少最多 (百分點) |
| 三重 (441) | 土城 (20) | 三重 (131.25) | 中和一 (84.56) | 三重 (+73.62) | 土城 (-5.56) |
| 新莊 (440) | 金山 (31) | 瑞芳 (127.59) | 三峽 (86.67) | 金山 (+73.53) | - |
| 海山 (319) | 淡水 (33) | 金山 (123.53) | 淡水 (94.26) | 中和二 (+42.74) | - |

圖 5 新北市 104 年第 1 季各分局竊盜發生、破獲概況

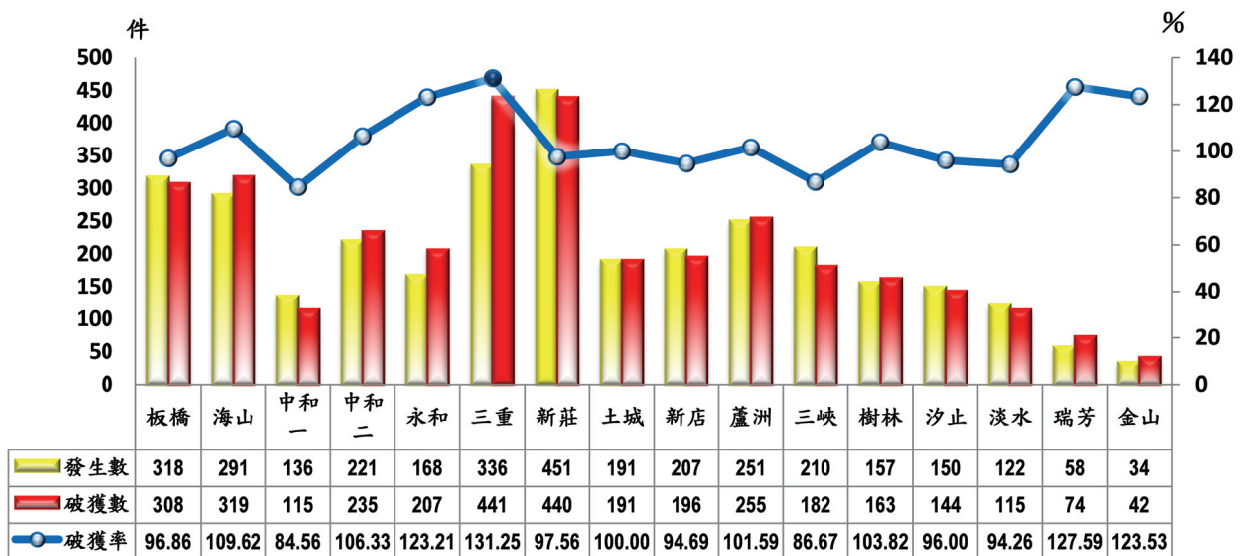

在各分局竊盜案件發生數與破獲率之較上季增減方面，本季三重分局發生數減少，破獲率增加，綜合表現較佳；土城分局發生數增加，破獲率減少，綜合表現較差；其餘分局發生數增加，破獲率亦增加。

表 8 新北市 104 年第 1 季各分局竊盜案件之增減概況

| 竊盜 (件,百分點) | | 破獲率 | |
|---------------------|---------------------|----------------------|--------------------|
| | | 增加 | 減少 |
| 發生數 | 增加 | 金山 (+ 12 , + 73.53) | 土城 (+ 29 , - 5.56) |
| | | 中和二 (+ 15 , + 42.74) | |
| | | 中和一 (+ 18 , + 18.46) | |
| | | 三峽 (+ 29 , + 14.29) | |
| | | 淡水 (+ 30 , + 5.13) | |
| | | 新店 (+ 33 , + 11.35) | |
| | | 樹林 (+ 37 , + 26.32) | |
| | | 瑞芳 (+ 40 , + 10.92) | |
| | | 永和 (+ 51 , + 23.21) | |
| | | 板橋 (+ 60 , + 25.15) | |
| | | 海山 (+ 69 , + 18.63) | |
| | | 汐止 (+ 69 , + 14.52) | |
| | 蘆洲 (+ 87 , + 5.25) | | |
| 新莊 (+ 93 , + 15.16) | | | |
| 減少 | 三重 (- 18 , + 73.62) | | |

(五) 檢肅毒品

104 年第 1 季毒品發生 1,868 件，查獲 1,656 件，破獲率為 88.65%，較上季發生增加 68 件(+3.78%)，破獲減少 23 件(-1.37%)，破獲率減少 4.63 個百分點，較上年同期發生減少 74 件(-3.81%)，破獲減少 171 件(-9.36%)，破獲率減少 5.43 個百分點；各類毒品中以第二級毒品 1,412 件占 75.59%最多，其次為第一級毒品 377 件占 20.18%。

表 9 新北市 104 年第 1 季檢肅毒品案件概況

單位：件、%、百分點

| 季別 | 發生數 | | | | | 破獲率 |
|---------|-------|-------|-------|-------|----------|--------|
| | 總計 | 第一級毒品 | 第二級毒品 | 第三級毒品 | 第四級毒品及其他 | |
| 103年第1季 | 1,942 | 411 | 1,457 | 74 | - | 94.08 |
| 103年第4季 | 1,800 | 415 | 1,340 | 45 | - | 93.28 |
| 104年第1季 | 1,868 | 377 | 1,412 | 79 | - | 88.65 |
| 與上季比 | 68 | - 38 | 72 | 34 | - | - 4.63 |
| 與上年同期比 | - 74 | - 34 | - 45 | 5 | - | - 5.43 |

二、經濟案件

104年第1季發生經濟案件233件，較上季250件減少17件(-6.80%)，較上年同期219件增加14件(+6.39%)；依查處案類分，以「侵害智慧財產權」案件144件(占61.80%)最多，其次「違反金融」案件48件(占20.60%)，兩者合計占約經濟案件82.40%。

104年第1季發生經濟案件233件，估計金額達2億4,329萬元，較上季2億9,682萬元，減少5,352萬元(-18.03%)。

圖6 新北市各季經濟案件查獲情形

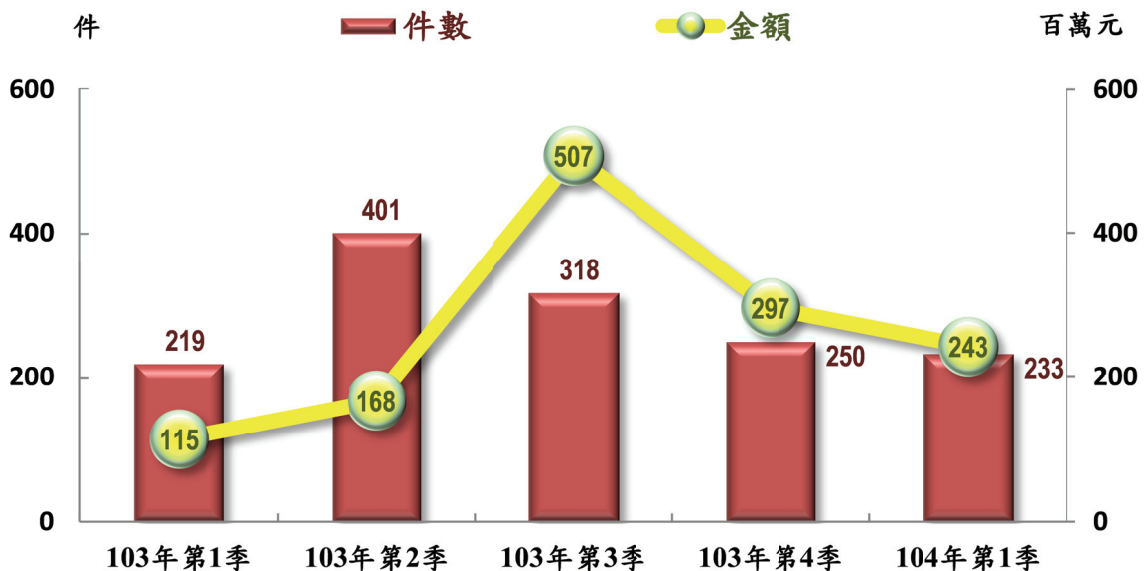

三、違反社會秩序維護法案件

104年第1季發生違反社會秩序維護法案件219件、1,032人，分別較上季106件、503人，增加113件(+106.60%)、529人(+105.17%)；違反社會秩序維護法案件219件中，以「妨害善良風俗」171件(占78.08%)最多，其次為「妨害安寧秩序」29件(占13.24%)。

四、處理家庭暴力案件

104 年第 1 季本市警察機關處理家庭暴力案件計 2,026 件，較上季 1,990 件增加 36 件(+1.81%)；執行保護令 842 件、1,226 次，分別較上季 1,067 件、1,611 次，減少 225 件(-21.09%)、385 次(-23.90%)；因「違反保護令罪」及「家庭暴力罪」分別移送 40 件及 156 件，分別較上季 56 件、154 件減少 16 件(-28.57%)、2 件(+1.30%)；逮捕現行犯 42 人次，較上季 35 人次增加 7 人次(+20.00%)。

五、取締攤販

104 年第 1 季取締攤販 1 萬 360 件，較上季 1 萬 521 件，減少 161 件(-1.53%)，其中以「勸導」6,112 件(占 59.00%)最多，其次為「罰鍰」4,247 件(占 40.99%)，分別較上季減少 185 件(-2.94%)、增加 23 件(+0.54%)；依分局別看，以「新店分局」1,581 件(占 15.26%)最多，其次為「板橋分局」1,161 件(占 11.21%)，第三為「蘆洲分局」1,139 件(占 10.99%)。

圖 7 新北市各季取締攤販執行績效

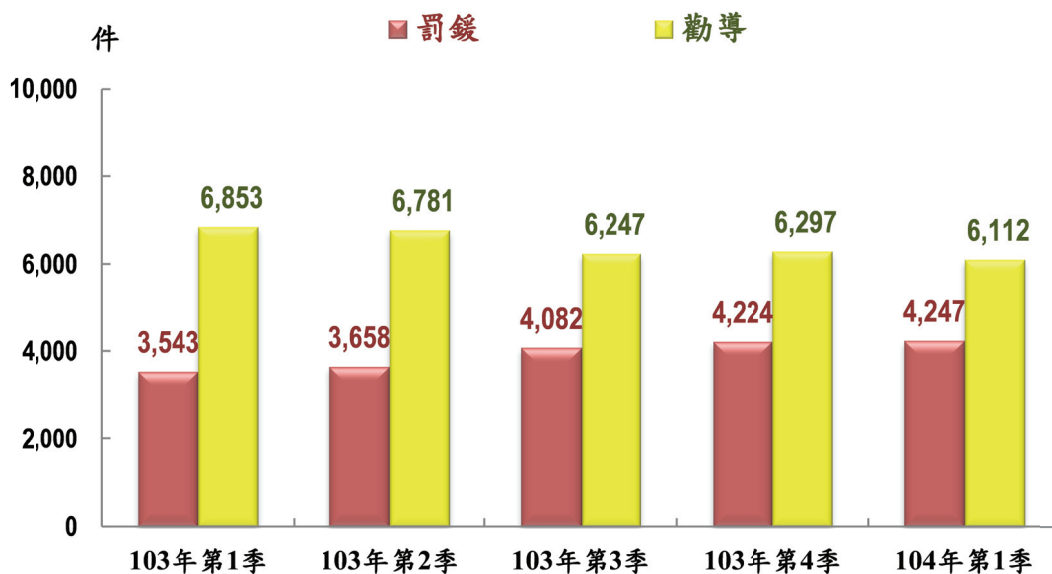

六、保安民防

(一) 集會遊行

104 年第 1 季本局處理集會遊行共 19 件，較上季 2,218 件，減少 2,199 件(-99.14%)，與上年同期同；其中經申請核准有案計 7 件(占 36.84%)，未經申請計 8 件(占 42.11%)；按類別分以室外集會 15 件(占 78.95%)最多，其次為遊行 4 件(占 21.05%)。本季處理集會遊行動用警力人次共 746 人次，較上季 54,306 人次，減少 53,560 人次(-98.63%)。

圖 8 新北市各季處理集會遊行情形

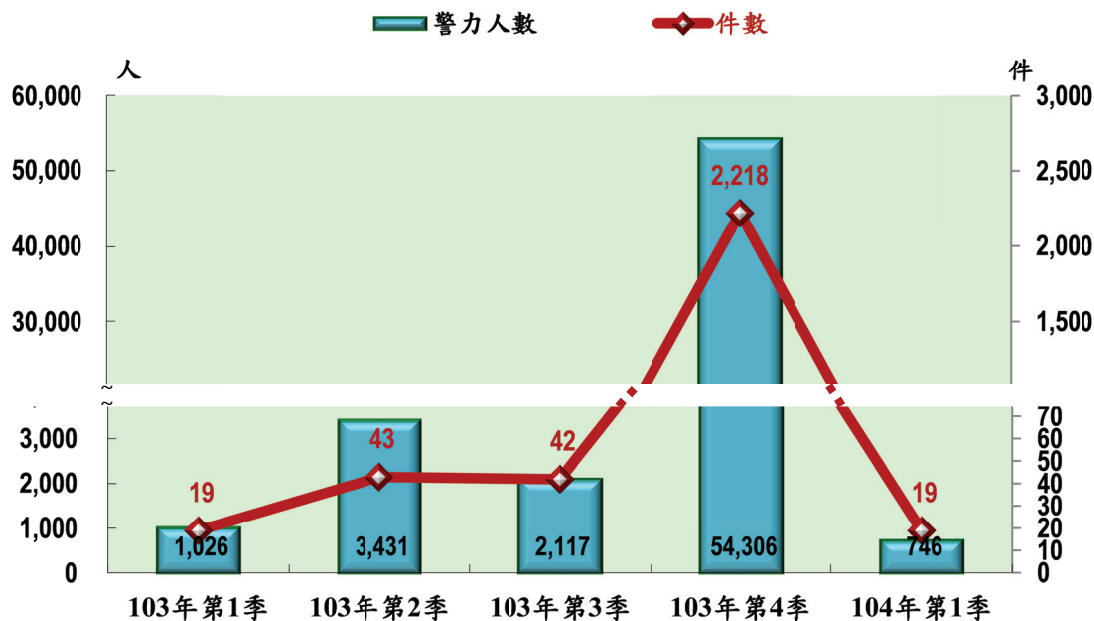

(二) 治安顧慮人口

104 年第 1 季底治安顧慮人口 9,658 人，較上季底 9,726 人減少 68 人 (-0.70%)，其中以毒品犯罪 4,436 人最多占 45.93%，其次為竊盜罪 2,036 人占 21.08%，第三為詐欺罪 773 人占 8.00%。

(三) 清樓專案

104 年第 1 季執行清樓專案暫住人口計 957 人，較上季 746 人增加 211 人(+28.28%)，較上年同期 2,584 人減少 1,627 人(-62.96%)；清查毒品案件計 5 件 5 人，較上季增加 1 件增加 1 人，竊盜案件計 5 件 2 人，較上季增加 2 件減少 1 人。

表 10 新北市各季執行清樓專案成效

| 季 別 | 暫住人口 (人) | 毒品案件 | | 竊盜案件 | | 賭博案件 | | 其他案件 | |
|----------------|-------------|----------|----------|----------|-----------|----------|----------|----------|----------|
| | | 件 | 人 | 件 | 人 | 件 | 人 | 件 | 人 |
| 103年第1季 | 2,584 | 15 | 26 | 4 | 4 | 1 | 3 | 11 | 12 |
| 103年第2季 | 2,779 | 11 | 18 | 9 | 9 | 1 | 4 | 14 | 15 |
| 103年第3季 | 1,987 | 14 | 20 | 16 | 13 | - | - | 11 | 11 |
| 103年第4季 | 746 | 4 | 4 | 3 | 3 | - | - | - | - |
| 104年第1季 | 957 | 5 | 5 | 5 | 2 | 2 | 8 | 5 | 6 |
| 較上季增減 | 211 | 1 | 1 | 2 | -1 | 2 | 8 | 5 | 6 |

註：103年11月因選舉勤務清樓專案暫停執行1個月，故11月份無統計資料。

(四) 監錄系統破獲刑案比率

104 年第 1 季本市運用監錄系統破獲數占全般刑案破獲數比率為 33.48%，較上季 36.19%減少 2.71 個百分點，較上年同期增加 3.59 個百分點；各分局以新店分局較上季增加 26.16 個百分點最多，其次為淡水分局增加 10.35 個百分點，第 3 為海山分局增加 5.23 個百分點；另中和第二分局較上季減少 46.42 個百分點最多，其次為汐止分局減少 11.80 個百分點。

表 11 新北市各季監錄系統破獲刑案比率

| 季別 | 總計 | 單位：% | | | | | | | | | | | | | | | |
|----------------|--------------|--------------|--------------|--------------|--------------|--------------|-------------|--------------|--------------|--------------|--------------|--------------|--------------|--------------|--------------|--------------|--------------|
| | | 板橋 | 海山 | 中和第一 | 中和第二 | 永和 | 三重 | 新莊 | 土城 | 新店 | 蘆洲 | 三峽 | 樹林 | 汐止 | 淡水 | 瑞芳 | 金山 |
| 103年第1季 | 29.89 | 29.25 | 18.46 | 31.66 | 28.10 | 37.15 | 24.50 | 47.27 | 25.36 | 22.85 | 43.40 | 26.47 | 24.58 | 26.26 | 31.08 | 15.79 | 15.76 |
| 103年第2季 | 32.37 | 39.00 | 34.63 | 33.03 | 44.15 | 37.41 | 23.48 | 56.23 | 26.39 | 15.32 | 37.36 | 25.00 | 24.44 | 19.72 | 31.39 | 22.82 | 25.76 |
| 103年第3季 | 33.44 | 39.54 | 26.48 | 31.32 | 39.82 | 44.02 | 15.38 | 68.16 | 28.04 | 12.39 | 43.79 | 32.55 | 19.01 | 23.16 | 33.88 | 27.21 | 43.97 |
| 103年第4季 | 36.19 | 36.70 | 26.40 | 36.84 | 80.21 | 35.65 | 15.53 | 74.34 | 28.77 | 12.74 | 31.88 | 42.50 | 24.66 | 32.98 | 26.20 | 18.02 | 77.46 |
| 104年第1季 | 33.48 | 31.83 | 31.63 | 38.70 | 33.79 | 35.06 | 9.99 | 65.53 | 31.44 | 38.90 | 28.72 | 33.27 | 27.60 | 21.18 | 36.55 | 19.29 | 80.80 |

七、道路交通事故

(一) 機動車輛概況

本市 104 年第 1 季底機動車輛登記數 317 萬 6,408 輛，包括汽車 99 萬 894 輛占 31.20%，機車 218 萬 5,514 輛占 68.80%，汽機車總數較 103 年第 4 季底減少 2,091 輛(-0.07%)，其中汽車增加 3,533 輛(+0.36%)，機車減少 5,624 輛(-0.26%)。

(二) 舉發違反交通執行成果

104 年第 1 季舉發違反道路交通管理事件計 30 萬 3,735 件，較上季 27 萬 5,527 件增加 2 萬 8,208 件(+10.24%)；較上年同期 26 萬 4,276 件增加 3 萬 9,459 件(+14.93%)。

(三) A1 及 A2 類肇事件數及受傷人數

104 年第 1 季 A1 類道路交通事故計 31 件、死亡 34 人、受傷 6 人，分別較上季減少 6 件、死亡減少 3 人，受傷減少 18 人；與上年同期比，件數及死亡人數分別減少 8 件、減少 5 人，受傷人數減少 13 人；A2 類道路交通事故計 7,370 件、受傷 9,996 人，分別較上季減少 1,791 件、減少 2,390 人，較上年同期增加 584 件、增加 1,009 人。

圖 9 新北市各季 A1 類道路交通事故之變動

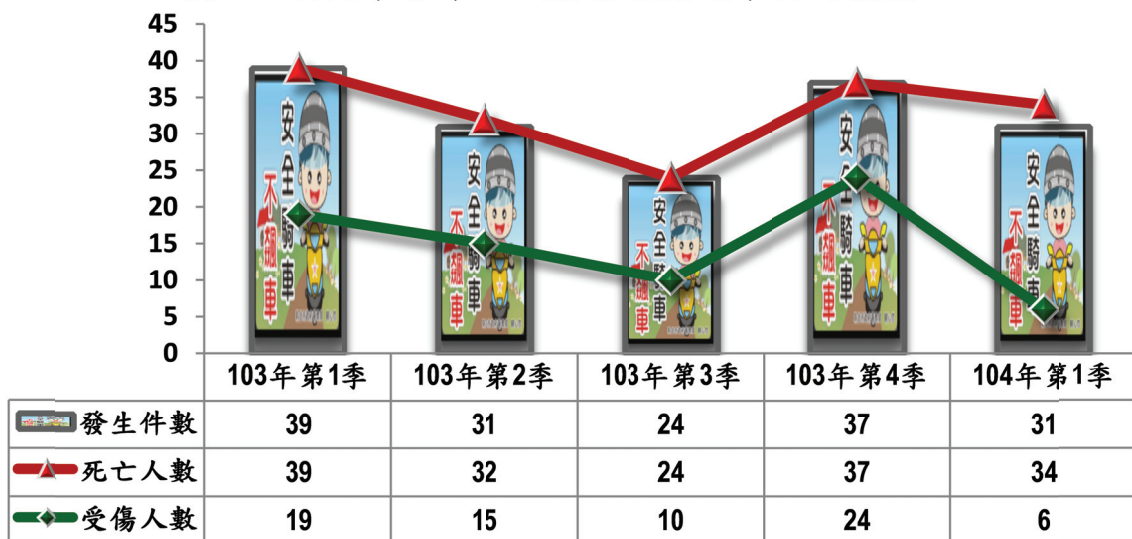

(四) 取締酒駕大執法

104 年第 1 季執行取締酒駕大執法計 3,678 件，較上季 3,455 件增加 223 件(+6.45%)；各分局以新莊分局 633 件(占 17.21%)為最多，其次三重分局 350 件(占 9.52%)，第 3 為板橋分局 345 件(占 9.38%)；另較上季增減數看，減少最多為土城分局 28 件(-11.57%)，其次三峽分局減少 14 件(-6.73%)，第 3 為瑞芳分局減少 9 件(-20.00%)。

表 12 新北市各季取締酒駕大執法概況

單位：件

| 季別 | 總計 | 板橋分局 | 海山分局 | 中和第一分局 | 中和第二分局 | 永和分局 | 三重分局 | 新莊分局 | 土城分局 | 新店分局 | 蘆洲分局 | 三峽分局 | 樹林分局 | 汐止分局 | 淡水分局 | 瑞芳分局 | 金山分局 | 其他 |
|-------------|-------|------|------|--------|--------|------|------|------|------|------|------|------|------|------|------|------|------|----|
| 103年 第1季 | 4,733 | 354 | 351 | 248 | 172 | 260 | 576 | 767 | 268 | 212 | 416 | 350 | 242 | 198 | 137 | 52 | 51 | 79 |
| 103年 第2季 | 4,625 | 408 | 289 | 203 | 166 | 266 | 575 | 901 | 233 | 182 | 385 | 316 | 241 | 178 | 141 | 46 | 51 | 44 |
| 103年 第3季 | 4,164 | 428 | 244 | 215 | 179 | 142 | 531 | 742 | 276 | 153 | 330 | 239 | 219 | 168 | 176 | 42 | 36 | 44 |
| 103年 第4季 | 3,455 | 330 | 235 | 144 | 129 | 206 | 326 | 629 | 242 | 139 | 285 | 208 | 193 | 144 | 121 | 45 | 23 | 56 |
| 104年 第1季 | 3,678 | 345 | 284 | 153 | 157 | 202 | 350 | 633 | 214 | 169 | 343 | 194 | 212 | 161 | 124 | 36 | 44 | 57 |

(五) 取締汽機車違規

104 年第 1 季取締汽機車違規事件計 14 萬 6,303 件，較上季增加 3 萬 2,333 件(+28.37%)，較上年同期增加 877 件(+0.60%)。違規事件中以汽機車超速 6 萬 1,623 件最多(占 42.12%)，其次為汽機車闖紅燈 4 萬 5,360 件(占 31.00%)，二者合計占 73.12%。

表 13 新北市汽機車違規—主要項目取締件數

單位：件

| 季別 | 總計 | 汽機車闖紅燈 | 汽機車超速 | 機車不依規定兩段式左轉 | 機車不依規定車道行駛 | 其他 |
|-------------|---------|--------|--------|-------------|------------|--------|
| 103年 第1季 | 145,426 | 46,047 | 58,145 | 8,080 | 8,057 | 25,097 |
| 103年 第2季 | 123,770 | 36,320 | 50,404 | 7,725 | 6,142 | 23,179 |
| 103年 第3季 | 130,145 | 37,279 | 56,960 | 6,967 | 6,169 | 22,770 |
| 103年 第4季 | 113,970 | 30,964 | 54,123 | 5,786 | 2,597 | 20,500 |
| 104年 第1季 | 146,303 | 45,360 | 61,623 | 7,672 | 7,154 | 24,494 |

各類取締事件中，以「汽機車闖紅燈」增加 14,396 件最多(+46.49%)；取締件數增加次多為「汽機車超速」7,500 件(+13.86%)。

本季各單位以交通警察大隊取締 2 萬 7,141 件最多，占全部取締事件 18.55%，其次為新莊分局 1 萬 3,004 件(占 8.89%)，第 3 為瑞芳分局 1 萬 2,678 件(占 8.67%)。

就各分局取締違規增減情形看，取締件數較上季減少最多為新店分局，減少 1,744 件(-18.58%)，其次為交通警察大隊 566 件(-2.04%)；另瑞芳分局較上季增加 5,156 件最多，中和二分局增加 4,302 件，為增加比率最多之分局(+222.56%)。

表 14 新北市各季取締汽機車違規概況

| 季別 | 總計 | 單位：件 | | | | | | | | | | | | | | | | | |
|-------------|---------|-------|--------|-------|-------|-------|-------|--------|-------|---------|-------|-------|-------|-------|-------|--------|-------|---------|-------|
| | | 板橋分局 | 海山分局 | 中和一分局 | 中和二分局 | 永和分局 | 三重分局 | 新莊分局 | 土城分局 | 新店分局 | 蘆洲分局 | 三峽分局 | 樹林分局 | 汐止分局 | 淡水分局 | 瑞芳分局 | 金山分局 | 交通大隊 | 其他 |
| 103年 第1季 | 145,426 | 7,967 | 8,524 | 5,810 | 4,709 | 5,228 | 9,715 | 13,195 | 6,985 | 13,468 | 7,314 | 3,340 | 4,154 | 7,120 | 5,108 | 7,769 | 4,136 | 30,601 | 283 |
| 103年 第2季 | 123,770 | 8,283 | 5,006 | 3,781 | 4,626 | 5,001 | 6,898 | 12,229 | 5,775 | 9,106 | 7,243 | 4,405 | 3,503 | 5,359 | 6,816 | 5,456 | 3,224 | 27,013 | 46 |
| 103年 第3季 | 130,145 | 7,502 | 10,221 | 4,470 | 2,789 | 4,355 | 8,511 | 12,140 | 6,302 | 9,155 | 6,520 | 3,397 | 3,534 | 4,751 | 3,800 | 6,911 | 4,909 | 30,870 | 8 |
| 103年 第4季 | 113,970 | 5,930 | 6,458 | 3,747 | 1,933 | 4,070 | 5,979 | 10,661 | 6,149 | 9,385 | 5,895 | 3,095 | 2,227 | 4,147 | 5,229 | 7,522 | 3,836 | 27,707 | - |
| 104年 第1季 | 146,303 | 7,171 | 8,744 | 5,264 | 6,235 | 6,755 | 9,655 | 13,004 | 7,872 | 7,641 | 9,563 | 3,934 | 4,470 | 6,147 | 5,982 | 12,678 | 3,918 | 27,141 | 129 |
| 較上季 增減數 | 32,333 | 1,241 | 2,286 | 1,517 | 4,302 | 2,685 | 3,676 | 2,343 | 1,723 | - 1,744 | 3,668 | 839 | 2,243 | 2,000 | 753 | 5,156 | 82 | - 566 | 129 |
| 較上年 同期增減 | 877 | - 796 | 220 | - 546 | 1,526 | 1,527 | - 60 | - 191 | 887 | - 5,827 | 2,249 | 594 | 316 | - 973 | 874 | 4,909 | - 218 | - 3,460 | - 154 |



附表

附表 1 新北市人口概況及機動車輛數

單位：戶；人；輛

| 項目 年〈季、月〉別 | 戶數 | 人口數 | | | 機動車輛數 | | | 每千人持有輛數 | |
|---------------------|------------------|------------------|------------------|------------------|------------------|----------------|------------------|------------|------------|
| | | 總計 | 男 | 女 | 總計 | 汽車 | 機車 | 汽車 | 機車 |
| 99年底 | 1,405,348 | 3,897,367 | 1,935,668 | 1,961,699 | 3,210,172 | 905,600 | 2,304,572 | 232 | 591 |
| 100年底 | 1,431,791 | 3,916,451 | 1,939,844 | 1,976,607 | 3,284,713 | 924,938 | 2,359,775 | 236 | 603 |
| 101年底 | 1,458,292 | 3,939,305 | 1,946,607 | 1,992,698 | 3,309,078 | 940,167 | 2,368,911 | 239 | 601 |
| 102年底 | 1,477,857 | 3,954,929 | 1,950,060 | 2,004,869 | 3,233,275 | 964,136 | 2,269,139 | 244 | 574 |
| 103年底 | 1,497,018 | 3,966,818 | 1,951,739 | 2,015,079 | 3,178,499 | 987,361 | 2,191,138 | 249 | 552 |
| 103年第1季底 | 1,480,359 | 3,955,390 | 1,949,172 | 2,006,218 | 3,224,408 | 969,137 | 2,255,271 | 245 | 570 |
| 1月底 | 1,478,482 | 3,955,777 | 1,950,128 | 2,005,649 | 3,235,630 | 967,526 | 2,268,104 | 245 | 573 |
| 2月底 | 1,479,124 | 3,955,842 | 1,949,785 | 2,006,057 | 3,234,027 | 967,493 | 2,266,534 | 245 | 573 |
| 3月底 | 1,480,359 | 3,955,390 | 1,949,172 | 2,006,218 | 3,224,408 | 969,137 | 2,255,271 | 245 | 570 |
| 103年第2季底 | 1,486,716 | 3,956,728 | 1,948,833 | 2,007,895 | 3,198,713 | 975,531 | 2,223,182 | 247 | 562 |
| 4月底 | 1,481,945 | 3,954,905 | 1,948,566 | 2,006,339 | 3,221,350 | 970,974 | 2,250,376 | 246 | 569 |
| 5月底 | 1,484,920 | 3,955,995 | 1,948,623 | 2,007,372 | 3,202,032 | 973,043 | 2,228,989 | 246 | 563 |
| 6月底 | 1,486,716 | 3,956,728 | 1,948,833 | 2,007,895 | 3,198,713 | 975,531 | 2,223,182 | 247 | 562 |
| 103年第3季底 | 1,495,243 | 3,961,374 | 1,950,031 | 2,011,343 | 3,184,456 | 981,028 | 2,203,428 | 248 | 556 |
| 7月底 | 1,488,509 | 3,957,965 | 1,949,110 | 2,008,855 | 3,192,802 | 978,419 | 2,214,383 | 247 | 559 |
| 8月底 | 1,491,623 | 3,959,855 | 1,949,664 | 2,010,191 | 3,180,038 | 978,869 | 2,201,169 | 247 | 556 |
| 9月底 | 1,495,243 | 3,961,374 | 1,950,031 | 2,011,343 | 3,184,456 | 981,028 | 2,203,428 | 248 | 556 |
| 103年第4季底 | 1,497,018 | 3,966,818 | 1,951,739 | 2,015,079 | 3,178,499 | 987,361 | 2,191,138 | 249 | 552 |
| 10月底 | 1,495,562 | 3,962,920 | 1,950,515 | 2,012,405 | 3,186,665 | 982,895 | 2,203,770 | 248 | 556 |
| 11月底 | 1,495,585 | 3,963,970 | 1,950,837 | 2,013,133 | 3,188,377 | 984,849 | 2,203,528 | 248 | 556 |
| 12月底 | 1,497,018 | 3,966,818 | 1,951,739 | 2,015,079 | 3,178,499 | 987,361 | 2,191,138 | 249 | 552 |
| 104年第1季底 | 1,499,369 | 3,965,649 | 1,950,623 | 2,015,026 | 3,176,408 | 990,894 | 2,185,514 | 250 | 551 |
| 1月底 | 1,497,722 | 3,967,571 | 1,951,873 | 2,015,698 | 3,176,141 | 989,595 | 2,186,546 | 249 | 551 |
| 2月底 | 1,498,285 | 3,967,419 | 1,951,626 | 2,015,793 | 3,173,130 | 990,014 | 2,183,116 | 250 | 550 |
| 3月底 | 1,499,369 | 3,965,649 | 1,950,623 | 2,015,026 | 3,176,408 | 990,894 | 2,185,514 | 250 | 551 |
| 與上季比較 增減百分比(%) | 0.16 | - 0.03 | - 0.06 | - 0.00 | - 0.07 | 0.36 | - 0.26 | 0.39 | - 0.23 |
| 與上年同季比較 增減百分比(%) | 1.28 | 0.26 | 0.07 | 0.44 | - 1.49 | 2.24 | - 3.09 | 1.98 | - 3.34 |

資料來源：內政部戶政司、內政部警政署

附表 2 新北市全般刑案統計

| 項目 年〈季、月〉別 | 發生數 (件) | 破獲數 (件) | 破獲率 (%) | 嫌疑犯 (人) | 犯罪率 (件/十萬人口) | 犯罪人口率 (人/十萬人口) |
|---------------------|---------------|---------------|--------------|---------------|-----------------|-------------------|
| 99年 | 68,039 | 56,535 | 83.09 | 52,378 | 1,751.10 | 1,348.03 |
| 100年 | 66,496 | 53,357 | 80.24 | 51,187 | 1,702.01 | 1,310.17 |
| 101年 | 62,650 | 52,042 | 83.07 | 50,614 | 1,595.01 | 1,288.58 |
| 102年 | 54,387 | 48,698 | 89.54 | 39,211 | 1,377.89 | 993.41 |
| 103年 | 50,197 | 45,535 | 90.71 | 32,646 | 1,267.32 | 824.21 |
| 103年第1季 | 14,656 | 13,309 | 90.81 | 12,345 | 370.55 | 312.12 |
| 1月 | 5,551 | 5,368 | 96.70 | 4,826 | 140.34 | 122.01 |
| 2月 | 4,342 | 3,995 | 92.01 | 3,852 | 109.76 | 97.38 |
| 3月 | 4,763 | 3,946 | 82.85 | 3,667 | 120.41 | 92.70 |
| 103年第2季 | 12,535 | 11,252 | 89.76 | 6,172 | 316.86 | 156.01 |
| 4月 | 4,436 | 3,956 | 89.18 | 2,721 | 112.16 | 68.80 |
| 5月 | 4,056 | 3,780 | 93.20 | 1,930 | 102.54 | 48.79 |
| 6月 | 4,043 | 3,516 | 86.97 | 1,521 | 102.19 | 38.44 |
| 103年第3季 | 11,772 | 10,845 | 92.13 | 6,389 | 297.34 | 161.38 |
| 7月 | 4,098 | 3,706 | 90.43 | 1,950 | 103.55 | 49.28 |
| 8月 | 3,957 | 3,621 | 91.51 | 2,187 | 99.95 | 55.24 |
| 9月 | 3,717 | 3,518 | 94.65 | 2,252 | 93.85 | 56.86 |
| 103年第4季 | 11,234 | 10,129 | 90.16 | 7,740 | 283.39 | 195.25 |
| 10月 | 3,815 | 3,582 | 93.89 | 2,454 | 96.29 | 61.94 |
| 11月 | 3,696 | 3,326 | 89.99 | 2,526 | 93.25 | 63.73 |
| 12月 | 3,723 | 3,221 | 86.52 | 2,760 | 93.89 | 69.60 |
| 104年1~3月累計 | 12,309 | 11,749 | 95.45 | 8,384 | 310.34 | 211.38 |
| 104年第1季 | 12,309 | 11,749 | 95.45 | 8,384 | 310.34 | 211.38 |
| 1月 | 3,508 | 3,068 | 87.46 | 2,169 | 88.43 | 54.67 |
| 2月 | 4,709 | 4,917 | 104.42 | 4,178 | 118.69 | 105.31 |
| 3月 | 4,092 | 3,764 | 91.98 | 2,037 | 103.16 | 51.35 |
| 與上季比較 增減百分比(%) | 9.57 | 15.99 | 5.29 | 8.32 | 9.51 | 8.26 |
| 與上年同季比較 增減百分比(%) | - 16.01 | - 11.72 | 4.64 | - 32.09 | - 16.25 | - 32.28 |

資料來源：本局刑事警察大隊

附註：表內破獲率與上季及上年同季比較數為百分點

附表 3 新北市暴力及竊盜案件

| 項目 年〈季、月〉別 | 暴力案件 | | | | 竊盜案件 | | | |
|---------------------|------------|------------|---------------|----------------|---------------|---------------|---------------|----------------|
| | 發生數 (件) | 破獲數 (件) | 破獲率 (%) | 犯罪率 (件/十萬人) | 發生數 (件) | 破獲數 (件) | 破獲率 (%) | 犯罪率 (件/十萬人) |
| 99年 | 968 | 873 | 90.19 | 24.91 | 22,376 | 14,164 | 63.30 | 575.88 |
| 100年 | 841 | 810 | 96.31 | 21.53 | 19,136 | 12,925 | 67.54 | 489.80 |
| 101年 | 830 | 798 | 96.14 | 21.13 | 17,821 | 12,504 | 70.16 | 453.71 |
| 102年 | 413 | 423 | 102.42 | 10.46 | 13,191 | 11,052 | 83.78 | 334.19 |
| 103年 | 339 | 338 | 99.71 | 8.56 | 12,218 | 10,821 | 88.57 | 308.47 |
| 103年第1季 | 94 | 105 | 111.70 | 2.38 | 3,814 | 3,586 | 94.02 | 96.43 |
| 1月 | 35 | 42 | 120.00 | 0.88 | 1,657 | 1,798 | 108.51 | 41.89 |
| 2月 | 32 | 34 | 106.25 | 0.81 | 1,123 | 1,064 | 94.75 | 28.39 |
| 3月 | 27 | 29 | 107.41 | 0.68 | 1,034 | 724 | 70.02 | 26.14 |
| 103年第2季 | 74 | 70 | 94.59 | 1.87 | 2,970 | 2,569 | 86.50 | 75.07 |
| 4月 | 31 | 26 | 83.87 | 0.78 | 1,013 | 865 | 85.39 | 25.61 |
| 5月 | 13 | 14 | 107.69 | 0.33 | 1,007 | 960 | 95.33 | 25.46 |
| 6月 | 30 | 30 | 100.00 | 0.76 | 950 | 744 | 78.32 | 24.01 |
| 103年第3季 | 92 | 94 | 102.17 | 2.32 | 2,787 | 2,560 | 91.86 | 70.40 |
| 7月 | 28 | 26 | 92.86 | 0.71 | 973 | 882 | 90.65 | 24.59 |
| 8月 | 23 | 28 | 121.74 | 0.58 | 949 | 856 | 90.20 | 23.97 |
| 9月 | 41 | 40 | 97.56 | 1.04 | 865 | 822 | 95.03 | 21.84 |
| 103年第4季 | 79 | 69 | 87.34 | 1.99 | 2,647 | 2,106 | 79.56 | 66.77 |
| 10月 | 23 | 23 | 100.00 | 0.58 | 894 | 803 | 89.82 | 22.56 |
| 11月 | 29 | 24 | 82.76 | 0.73 | 854 | 715 | 83.72 | 21.55 |
| 12月 | 27 | 22 | 81.48 | 0.68 | 899 | 588 | 65.41 | 22.67 |
| 104年1~3月累計 | 69 | 76 | 110.14 | 1.74 | 3,301 | 3,490 | 105.73 | 83.23 |
| 104年第1季 | 69 | 76 | 110.14 | 1.74 | 3,301 | 3,490 | 105.73 | 83.23 |
| 1月 | 24 | 28 | 116.67 | 0.60 | 616 | 362 | 58.77 | 15.53 |
| 2月 | 20 | 23 | 115.00 | 0.50 | 1,875 | 2,377 | 126.77 | 47.26 |
| 3月 | 25 | 25 | 100.00 | 0.63 | 810 | 751 | 92.72 | 20.42 |
| 與上季比較 增減百分比(%) | - 12.66 | 10.14 | 22.80 | - 12.71 | 24.71 | 65.72 | 26.17 | 24.64 |
| 與上年同季比較 增減百分比(%) | - 26.60 | - 27.62 | - 1.56 | - 26.80 | - 13.45 | - 2.68 | 11.71 | - 13.69 |

資料來源：本局刑事警察大隊

附註：表內破獲率與上季及上年同季比較數為百分點

附表 4 新北市暴力案件發生數

單位:件

| 項目 年〈季、月〉別 | 總計 | 故意殺人 | 擄人勒贖 | 強盜 | 搶奪 | 重傷害 | 重大恐嚇 取財 | 強制性交 |
|---------------------|---------|---------|------|------|-------|----------|------------|---------|
| 99年 | 968 | 195 | 2 | 149 | 229 | 3 | - | 390 |
| 100年 | 841 | 178 | - | 124 | 153 | - | 1 | 385 |
| 101年 | 830 | 183 | 3 | 122 | 122 | 5 | - | 395 |
| 102年 | 413 | 52 | - | 81 | 89 | 7 | - | 184 |
| 103年 | 339 | 58 | 1 | 78 | 71 | 4 | - | 127 |
| 103年第1季 | 94 | 22 | - | 22 | 14 | 2 | - | 34 |
| 1月 | 35 | 6 | - | 7 | 7 | - | - | 15 |
| 2月 | 32 | 12 | - | 7 | 7 | 1 | - | 5 |
| 3月 | 27 | 4 | - | 8 | - | 1 | - | 14 |
| 103年第2季 | 74 | 9 | 1 | 8 | 21 | 1 | - | 34 |
| 4月 | 31 | 4 | 1 | 3 | 8 | - | - | 15 |
| 5月 | 13 | - | - | 3 | 3 | 1 | - | 6 |
| 6月 | 30 | 5 | - | 2 | 10 | - | - | 13 |
| 103年第3季 | 92 | 14 | - | 27 | 24 | 1 | - | 26 |
| 7月 | 28 | 6 | - | 3 | 6 | - | - | 13 |
| 8月 | 23 | 5 | - | 8 | 5 | - | - | 5 |
| 9月 | 41 | 3 | - | 16 | 13 | 1 | - | 8 |
| 103年第4季 | 79 | 13 | - | 21 | 12 | - | - | 33 |
| 10月 | 23 | 4 | - | 7 | 4 | - | - | 8 |
| 11月 | 29 | 2 | - | 8 | 3 | - | - | 16 |
| 12月 | 27 | 7 | - | 6 | 5 | - | - | 9 |
| 104年1~3月累計 | 69 | 7 | - | 23 | 16 | - | - | 23 |
| 104年第1季 | 69 | 7 | - | 23 | 16 | - | - | 23 |
| 1月 | 24 | 4 | - | 7 | 6 | - | - | 7 |
| 2月 | 20 | 2 | - | 9 | 3 | - | - | 6 |
| 3月 | 25 | 1 | - | 7 | 7 | - | - | 10 |
| 與上季比較 增減百分比(%) | - 12.66 | - 46.15 | -- | 9.52 | 33.33 | -- | -- | - 30.30 |
| 與上年同季比較 增減百分比(%) | - 26.60 | - 68.18 | -- | 4.55 | 14.29 | - 100.00 | -- | - 32.35 |

資料來源：本局刑事警察大隊

附表 5 新北市竊盜案件

| 項目 年〈季、月〉別 | 總計 | | 重大竊盜 | | 普通竊盜 | | 汽車竊盜 | | 機車竊盜 | |
|---------------------|---------------|---------------|------------|---------------|--------------|--------------|------------|---------------|--------------|---------------|
| | 發生數 (件) | 破獲率 (%) | 發生數 (件) | 破獲率 (%) | 發生數 (件) | 破獲率 (%) | 發生數 (件) | 破獲率 (%) | 發生數 (件) | 破獲率 (%) |
| 99年 | 22,376 | 63.30 | 33 | 63.64 | 10,659 | 54.05 | 2,122 | 72.62 | 9,562 | 71.54 |
| 100年 | 19,136 | 67.54 | 22 | 81.82 | 10,783 | 56.70 | 1,360 | 82.79 | 6,971 | 81.29 |
| 101年 | 17,821 | 70.16 | 21 | 95.24 | 10,852 | 62.81 | 1,298 | 80.05 | 5,650 | 81.93 |
| 102年 | 13,191 | 83.78 | 16 | 93.75 | 8,364 | 75.94 | 709 | 112.55 | 4,102 | 94.76 |
| 103年 | 12,218 | 99.89 | 15 | 120.00 | 7,649 | 99.46 | 808 | 121.04 | 3,746 | 96.13 |
| 103年第1季 | 3,814 | 94.02 | 8 | 125.00 | 2,756 | 87.41 | 188 | 138.83 | 862 | 105.10 |
| 1月 | 1,657 | 108.51 | 2 | 200.00 | 1,288 | 97.36 | 75 | 160.00 | 292 | 143.84 |
| 2月 | 1,123 | 94.75 | 3 | 100.00 | 813 | 90.41 | 48 | 147.92 | 259 | 98.46 |
| 3月 | 1,034 | 70.02 | 3 | 100.00 | 655 | 64.12 | 65 | 107.69 | 311 | 74.28 |
| 103年第2季 | 2,970 | 86.50 | 4 | 100.00 | 1,648 | 83.98 | 220 | 117.73 | 1,098 | 83.97 |
| 4月 | 1,013 | 85.39 | 1 | 100.00 | 572 | 84.97 | 72 | 113.89 | 368 | 80.43 |
| 5月 | 1,007 | 95.33 | 3 | 66.67 | 570 | 90.35 | 65 | 152.31 | 369 | 93.22 |
| 6月 | 950 | 78.32 | - | -- | 506 | 75.69 | 83 | 93.98 | 361 | 78.12 |
| 103年第3季 | 2,787 | 91.86 | 3 | 100.00 | 1,672 | 85.94 | 175 | 125.71 | 937 | 96.05 |
| 7月 | 973 | 90.65 | 2 | 100.00 | 578 | 86.16 | 65 | 126.15 | 328 | 91.46 |
| 8月 | 949 | 90.20 | 1 | 100.00 | 555 | 83.78 | 71 | 112.68 | 322 | 96.27 |
| 9月 | 865 | 95.03 | - | -- | 539 | 87.94 | 39 | 148.72 | 287 | 101.05 |
| 103年第4季 | 2,647 | 79.56 | - | -- | 1,573 | 78.70 | 225 | 93.33 | 849 | 77.50 |
| 10月 | 894 | 89.82 | - | -- | 532 | 88.91 | 59 | 110.17 | 303 | 87.46 |
| 11月 | 854 | 83.72 | - | -- | 498 | 83.33 | 78 | 97.44 | 278 | 80.58 |
| 12月 | 899 | 65.41 | - | -- | 543 | 64.46 | 88 | 78.41 | 268 | 63.06 |
| 104年1~3月累計 | 3,301 | 105.73 | 4 | 25.00 | 2,421 | 98.22 | 203 | 117.24 | 673 | 129.72 |
| 104年第1季 | 3,301 | 105.73 | 4 | 25.00 | 2,421 | 98.22 | 203 | 117.24 | 673 | 129.72 |
| 1月 | 616 | 58.77 | 2 | 50.00 | 346 | 50.00 | 43 | 109.30 | 225 | 62.67 |
| 2月 | 1,875 | 126.77 | 2 | -- | 1,540 | 111.75 | 133 | 117.29 | 200 | 250.00 |
| 3月 | 810 | 92.72 | - | -- | 535 | 90.47 | 27 | 129.63 | 248 | 93.55 |
| 與上季比較 增減百分比(%) | 24.71 | 26.17 | -- | 25.00 | 53.91 | 19.52 | -9.78 | 23.91 | -20.73 | 52.22 |
| 與上年同季比較 增減百分比(%) | -13.45 | 11.71 | -50.00 | -100.00 | -12.16 | 10.81 | 7.98 | -21.59 | -21.93 | 24.62 |

資料來源：本局刑事警察大隊

附註：表內破獲率與上季及上年同季比較數為百分點

附表 6 新北市毒品案件

| 項目 年〈季、月〉別 | 總計 | | 第一級 | | 第二級 | | 第三級 | | 第四級及其他 | |
|---------------------|--------------|--------------|--------------|--------------|--------------|--------------|------------|---------------|------------|---------------|
| | 發生數 (件) | 破獲率 (%) | 發生數 (件) | 破獲率 (%) | 發生數 (件) | 破獲率 (%) | 發生數 (件) | 破獲率 (%) | 發生數 (件) | 破獲率 (%) |
| 99年 | 8,983 | 95.74 | 2,539 | 94.72 | 6,280 | 96.11 | 158 | 97.47 | 6 | 83.33 |
| 100年 | 8,415 | 94.27 | 2,036 | 91.40 | 6,146 | 95.67 | 224 | 82.14 | 9 | 88.89 |
| 101年 | 8,181 | 94.88 | 1,729 | 94.22 | 5,946 | 94.72 | 504 | 98.81 | 2 | 150.00 |
| 102年 | 8,190 | 92.83 | 1,696 | 91.16 | 5,989 | 92.60 | 498 | 101.41 | 7 | 85.71 |
| 103年 | 7,710 | 92.84 | 1,726 | 88.88 | 5,700 | 93.61 | 282 | 101.42 | 2 | 100.00 |
| 103年第1季 | 1,942 | 94.08 | 411 | 96.59 | 1,457 | 93.48 | 74 | 90.54 | - | -- |
| 1月 | 678 | 91.74 | 135 | 91.85 | 508 | 92.13 | 35 | 82.86 | - | -- |
| 2月 | 647 | 92.12 | 136 | 94.12 | 488 | 91.60 | 23 | 91.30 | - | -- |
| 3月 | 617 | 98.70 | 140 | 103.57 | 461 | 96.96 | 16 | 106.25 | - | -- |
| 103年第2季 | 1,889 | 95.13 | 456 | 94.96 | 1,369 | 95.69 | 62 | 85.48 | 2 | 50.00 |
| 4月 | 600 | 94.33 | 144 | 97.92 | 436 | 94.04 | 18 | 77.78 | 2 | 50.00 |
| 5月 | 642 | 100.16 | 138 | 104.35 | 478 | 99.58 | 26 | 88.46 | - | -- |
| 6月 | 647 | 90.88 | 174 | 85.06 | 455 | 93.19 | 18 | 88.89 | - | -- |
| 103年第3季 | 2,079 | 90.33 | 444 | 86.94 | 1,534 | 90.81 | 101 | 98.02 | - | -- |
| 7月 | 701 | 85.31 | 131 | 78.63 | 529 | 86.77 | 41 | 87.80 | - | -- |
| 8月 | 707 | 92.08 | 154 | 88.96 | 515 | 92.43 | 38 | 100.00 | - | -- |
| 9月 | 671 | 93.74 | 159 | 91.82 | 490 | 93.47 | 22 | 113.64 | - | -- |
| 103年第4季 | 1,800 | 93.28 | 415 | 94.94 | 1,340 | 92.39 | 45 | 102.22 | - | -- |
| 10月 | 646 | 96.59 | 131 | 105.34 | 505 | 93.27 | 10 | 150.00 | - | -- |
| 11月 | 618 | 88.35 | 163 | 88.96 | 443 | 88.49 | 12 | 75.00 | - | -- |
| 12月 | 536 | 94.96 | 121 | 91.74 | 392 | 95.66 | 23 | 95.65 | - | -- |
| 104年1~3月累計 | 1,868 | 88.65 | 377 | 84.35 | 1,412 | 90.01 | 79 | 84.81 | - | -- |
| 104年第1季 | 1,868 | 88.65 | 377 | 84.35 | 1,412 | 90.01 | 79 | 84.81 | - | -- |
| 1月 | 545 | 90.83 | 107 | 82.24 | 414 | 94.20 | 24 | 70.83 | - | -- |
| 2月 | 602 | 81.40 | 138 | 78.26 | 429 | 81.82 | 35 | 88.57 | - | -- |
| 3月 | 721 | 93.07 | 132 | 92.42 | 569 | 93.15 | 20 | 95.00 | - | -- |
| 與上季比較 增減百分比(%) | 3.78 | -4.63 | -9.16 | -10.59 | 5.37 | -2.38 | 75.56 | -17.41 | -- | - |
| 與上年同季比較 增減百分比(%) | -3.81 | -5.43 | -8.27 | -12.24 | -3.09 | -3.47 | 6.76 | -5.73 | -- | - |

資料來源：本局刑事警察大隊

附註：表內破獲率與上季及上年同季比較數為百分點

附表 7 新北市詐欺及公共危險案件

| 項目 年〈季、月〉別 | 詐欺案件 | | | | 公共危險案件 | | | |
|---------------------|--------------|--------------|--------------|----------------|---------------|---------------|---------------|----------------|
| | 發生數 (件) | 破獲數 (件) | 破獲率 (%) | 犯罪率 (件/十萬人) | 發生數 (件) | 破獲數 (件) | 破獲率 (%) | 犯罪率 (件/十萬人) |
| 99年 | 6,312 | 6,255 | 99.10 | 162.45 | 11,342 | 11,359 | 100.15 | 291.91 |
| 100年 | 5,658 | 4,227 | 74.71 | 144.82 | 11,856 | 11,852 | 99.97 | 303.46 |
| 101年 | 5,493 | 4,100 | 74.64 | 139.85 | 10,963 | 10,956 | 99.94 | 279.11 |
| 102年 | 3,642 | 2,633 | 72.30 | 92.27 | 12,549 | 12,553 | 100.03 | 317.93 |
| 103年 | 3,531 | 3,036 | 85.98 | 89.15 | 11,542 | 11,539 | 99.97 | 291.40 |
| 103年第1季 | 782 | 675 | 86.32 | 19.77 | 3,630 | 3,629 | 99.97 | 91.78 |
| 1月 | 230 | 204 | 88.70 | 5.81 | 1,510 | 1,510 | 100.00 | 38.18 |
| 2月 | 201 | 228 | 113.43 | 5.08 | 943 | 941 | 99.79 | 23.84 |
| 3月 | 351 | 243 | 69.23 | 8.87 | 1,177 | 1,178 | 100.08 | 29.76 |
| 103年第2季 | 931 | 736 | 79.05 | 23.53 | 3,079 | 3,081 | 100.06 | 77.83 |
| 4月 | 330 | 234 | 70.91 | 8.34 | 1,231 | 1,232 | 100.08 | 31.12 |
| 5月 | 293 | 248 | 84.64 | 7.41 | 973 | 972 | 99.90 | 24.60 |
| 6月 | 308 | 254 | 82.47 | 7.78 | 875 | 877 | 100.23 | 22.12 |
| 103年第3季 | 867 | 779 | 89.85 | 21.90 | 2,651 | 2,646 | 99.81 | 66.96 |
| 7月 | 316 | 260 | 82.28 | 7.99 | 884 | 881 | 99.66 | 22.34 |
| 8月 | 270 | 246 | 91.11 | 6.82 | 945 | 944 | 99.89 | 23.87 |
| 9月 | 281 | 273 | 97.15 | 7.09 | 822 | 821 | 99.88 | 20.75 |
| 103年第4季 | 951 | 846 | 88.96 | 23.99 | 2,182 | 2,183 | 100.05 | 55.04 |
| 10月 | 311 | 280 | 90.03 | 7.85 | 837 | 838 | 100.12 | 21.12 |
| 11月 | 345 | 320 | 92.75 | 8.70 | 681 | 682 | 100.15 | 17.18 |
| 12月 | 295 | 246 | 83.39 | 7.44 | 664 | 663 | 99.85 | 16.74 |
| 104年1~3月累計 | 897 | 813 | 90.64 | 22.62 | 2,169 | 2,170 | 100.05 | 54.69 |
| 104年第1季 | 897 | 813 | 90.64 | 22.62 | 2,169 | 2,170 | 100.05 | 54.69 |
| 1月 | 315 | 284 | 90.16 | 7.94 | 806 | 808 | 100.25 | 20.32 |
| 2月 | 236 | 236 | 100.00 | 5.95 | 547 | 545 | 99.63 | 13.79 |
| 3月 | 346 | 293 | 84.68 | 8.72 | 816 | 817 | 100.12 | 20.57 |
| 與上季比較 增減百分比(%) | - 5.68 | - 3.90 | 1.68 | - 5.71 | - 0.60 | - 0.60 | - | - 0.64 |
| 與上年同季比較 增減百分比(%) | 14.71 | 20.44 | 4.32 | 14.42 | - 40.25 | - 40.20 | 0.08 | - 40.41 |

資料來源：本局刑事警察大隊

附註：表內破獲率與上季及上年同季比較數為百分點

附表 8 新北市妨害性自主案件發破情形

| 項目 年〈季、月〉別 | 總計 | | 強制性交 | | 共同強制性交 | | 對幼性交 | | 性交猥褻 | |
|---------------------|------------|---------------|------------|----------------|------------|---------------|------------|-----------------|------------|---------------|
| | 發生數 (件) | 破獲率 (%) | 發生數 (件) | 破獲率 (%) | 發生數 (件) | 破獲率 (%) | 發生數 (件) | 破獲率 (%) | 發生數 (件) | 破獲率 (%) |
| 99年 | 618 | 86.73 | 327 | 84.10 | 7 | 42.86 | 56 | 100.00 | 228 | 88.60 |
| 100年 | 642 | 90.19 | 305 | 92.46 | 3 | 33.33 | 77 | 93.51 | 257 | 87.16 |
| 101年 | 667 | 94.75 | 288 | 93.40 | 10 | 70.00 | 97 | 96.91 | 272 | 96.32 |
| 102年 | 561 | 98.57 | 161 | 101.24 | 5 | 120.00 | 18 | 111.11 | 377 | 96.55 |
| 103年 | 586 | 94.20 | 103 | 96.12 | 16 | 93.75 | 8 | 137.50 | 459 | 93.03 |
| 103年第1季 | 146 | 103.42 | 28 | 121.43 | 4 | 75.00 | 2 | 100.00 | 112 | 100.00 |
| 1月 | 53 | 96.23 | 13 | 130.77 | 1 | 100.00 | 1 | 100.00 | 38 | 84.21 |
| 2月 | 34 | 108.82 | 5 | 120.00 | - | -- | - | -- | 29 | 106.90 |
| 3月 | 59 | 106.78 | 10 | 110.00 | 3 | 66.67 | 1 | 100.00 | 45 | 108.89 |
| 103年第2季 | 157 | 98.09 | 27 | 103.70 | 5 | 80.00 | 2 | 50.00 | 123 | 98.37 |
| 4月 | 44 | 102.27 | 12 | 83.33 | 2 | 100.00 | 1 | 100.00 | 29 | 110.34 |
| 5月 | 63 | 93.65 | 5 | 160.00 | 1 | 100.00 | - | -- | 57 | 87.72 |
| 6月 | 50 | 100.00 | 10 | 100.00 | 2 | 50.00 | 1 | -- | 37 | 105.41 |
| 103年第3季 | 115 | 101.74 | 22 | 90.91 | 3 | 166.67 | 1 | 200.00 | 89 | 101.12 |
| 7月 | 45 | 102.22 | 11 | 72.73 | 1 | 200.00 | 1 | 200.00 | 32 | 106.25 |
| 8月 | 40 | 105.00 | 3 | 200.00 | 2 | 100.00 | - | -- | 35 | 97.14 |
| 9月 | 30 | 96.67 | 8 | 75.00 | - | -- | - | -- | 22 | 100.00 |
| 103年第4季 | 168 | 92.26 | 26 | 100.00 | 4 | 50.00 | 3 | -- | 135 | 94.07 |
| 10月 | 57 | 84.21 | 5 | 160.00 | 1 | 100.00 | 2 | -- | 49 | 79.59 |
| 11月 | 64 | 84.38 | 14 | 64.29 | 2 | -- | - | -- | 48 | 93.75 |
| 12月 | 47 | 112.77 | 7 | 128.57 | 1 | 100.00 | 1 | -- | 38 | 113.16 |
| 104年1~3月累計 | 134 | 86.64 | 17 | -194.12 | 1 | 300.00 | 5 | 4,120.00 | 111 | 87.26 |
| 104年第1季 | 134 | 97.01 | 17 | 100.00 | 1 | 300.00 | 5 | 120.00 | 111 | 93.69 |
| 1月 | 42 | 104.76 | 7 | 85.71 | - | -- | - | -- | 35 | 102.86 |
| 2月 | 34 | 88.24 | 5 | 80.00 | - | -- | 1 | 200.00 | 28 | 82.14 |
| 3月 | 58 | 96.55 | 5 | 140.00 | 1 | 100.00 | 4 | 75.00 | 48 | 93.75 |
| 與上季比較 增減百分比(%) | -20.24 | 4.75 | -34.62 | - | -75.00 | 250.00 | 66.67 | 120.00 | -17.78 | -0.38 |
| 與上年同季比較 增減百分比(%) | -8.22 | -6.41 | -39.29 | -21.43 | -75.00 | 225.00 | 150.00 | 20.00 | -0.89 | -6.31 |

資料來源：本局刑事警察大隊

附註：表內破獲率與上季及上年同季比較數為百分點

附表 9 新北市嫌疑犯人數

單位:人

| 項目 年〈季、月〉別 | 嫌疑犯 總計 | 兒童嫌疑犯 (0-12歲未滿) | 少年嫌疑犯 (12-18歲未滿) | 青年嫌疑犯 (18-24歲未滿) | 成年嫌疑犯 (24歲以上) |
|---------------------|---------------|--------------------|---------------------|---------------------|------------------|
| 99年 | 52,378 | 107 | 1,878 | 4,823 | 45,570 |
| 100年 | 51,187 | 134 | 2,430 | 5,133 | 43,490 |
| 101年 | 50,614 | 173 | 3,130 | 5,456 | 41,855 |
| 102年 | 39,211 | 124 | 1,684 | 3,865 | 33,538 |
| 103年 | 32,646 | 95 | 1,348 | 3,250 | 27,953 |
| 103年第1季 | 12,345 | 44 | 553 | 1,095 | 10,653 |
| 1月 | 4,826 | 21 | 216 | 381 | 4,208 |
| 2月 | 3,852 | 12 | 175 | 386 | 3,279 |
| 3月 | 3,667 | 11 | 162 | 328 | 3,166 |
| 103年第2季 | 6,172 | 13 | 242 | 581 | 5,336 |
| 4月 | 2,721 | 3 | 91 | 227 | 2,400 |
| 5月 | 1,930 | 4 | 106 | 206 | 1,614 |
| 6月 | 1,521 | 6 | 45 | 148 | 1,322 |
| 103年第3季 | 6,389 | 21 | 293 | 749 | 5,326 |
| 7月 | 1,950 | 2 | 108 | 261 | 1,579 |
| 8月 | 2,187 | 11 | 124 | 225 | 1,827 |
| 9月 | 2,252 | 8 | 61 | 263 | 1,920 |
| 103年第4季 | 7,740 | 17 | 260 | 825 | 6,638 |
| 10月 | 2,454 | 7 | 78 | 248 | 2,121 |
| 11月 | 2,526 | 8 | 98 | 270 | 2,150 |
| 12月 | 2,760 | 2 | 84 | 307 | 2,367 |
| 104年1~3月累計 | 8,384 | 40 | 378 | 829 | 7,137 |
| 104年第1季 | 8,384 | 40 | 378 | 829 | 7,137 |
| 1月 | 2,169 | 5 | 57 | 224 | 1,883 |
| 2月 | 4,178 | 22 | 236 | 383 | 3,537 |
| 3月 | 2,037 | 13 | 85 | 222 | 1,717 |
| 與上季比較 增減百分比(%) | 8.32 | 135.29 | 45.38 | 0.48 | 7.52 |
| 與上年同季比較 增減百分比(%) | - 32.09 | - 9.09 | - 31.65 | - 24.29 | - 33.00 |

資料來源：本局刑事警察大隊

附表10 新北市兒童少年嫌疑犯人數

單位：人

| 項目 年〈季、月〉別 | 總計 | 竊盜 | 暴力 | 一般 傷害 | 詐欺 | 公共 危險 | 毒品 | 一般妨 害風化 | 其他 |
|---------------------|--------------|------------|------------|------------|------------|-----------|------------|------------|------------|
| 99年 | 1,985 | 759 | 132 | 265 | 111 | 61 | 193 | 58 | 406 |
| 100年 | 2,564 | 817 | 186 | 460 | 135 | 98 | 233 | 55 | 580 |
| 101年 | 3,303 | 993 | 351 | 508 | 151 | 93 | 383 | 56 | 768 |
| 102年 | 1,808 | 572 | 70 | 218 | 77 | 83 | 291 | 63 | 434 |
| 103年 | 1,443 | 462 | 85 | 128 | 84 | 47 | 264 | 75 | 298 |
| 103年第1季 | 597 | 225 | 48 | 71 | 22 | 20 | 64 | 22 | 125 |
| 1月 | 237 | 106 | 11 | 15 | 3 | 8 | 25 | 14 | 55 |
| 2月 | 187 | 68 | 15 | 20 | 11 | 3 | 26 | 6 | 38 |
| 3月 | 173 | 51 | 22 | 36 | 8 | 9 | 13 | 2 | 32 |
| 103年第2季 | 255 | 82 | 10 | 22 | 13 | 7 | 43 | 20 | 58 |
| 4月 | 94 | 31 | 5 | 15 | 5 | 2 | 10 | 7 | 19 |
| 5月 | 110 | 38 | 4 | 3 | 7 | 2 | 23 | 11 | 22 |
| 6月 | 51 | 13 | 1 | 4 | 1 | 3 | 10 | 2 | 17 |
| 103年第3季 | 314 | 68 | 16 | 18 | 16 | 11 | 112 | 12 | 61 |
| 7月 | 110 | 18 | 3 | 8 | 4 | 3 | 44 | 3 | 27 |
| 8月 | 135 | 24 | 10 | 1 | 8 | 6 | 55 | 6 | 25 |
| 9月 | 69 | 26 | 3 | 9 | 4 | 2 | 13 | 3 | 9 |
| 103年第4季 | 277 | 87 | 11 | 17 | 33 | 9 | 45 | 21 | 54 |
| 10月 | 85 | 33 | 4 | 7 | 9 | 2 | 10 | 5 | 15 |
| 11月 | 106 | 37 | 4 | 5 | 16 | 2 | 15 | 8 | 19 |
| 12月 | 86 | 17 | 3 | 5 | 8 | 5 | 20 | 8 | 20 |
| 104年1~3月累計 | 418 | 183 | 6 | 20 | 17 | 15 | 82 | 22 | 73 |
| 104年第1季 | 418 | 183 | 6 | 20 | 17 | 15 | 82 | 22 | 73 |
| 1月 | 62 | 9 | 1 | 11 | 8 | 8 | 10 | 4 | 11 |
| 2月 | 258 | 163 | - | 1 | 3 | 2 | 42 | 8 | 39 |
| 3月 | 98 | 11 | 5 | 8 | 6 | 5 | 30 | 10 | 23 |
| 與上季比較 增減百分比(%) | 50.90 | 110.34 | -45.45 | 17.65 | -48.48 | 66.67 | 82.22 | 4.76 | 35.19 |
| 與上年同季比較 增減百分比(%) | -29.98 | -18.67 | -87.50 | -71.83 | -22.73 | -25.00 | 28.13 | - | -41.60 |

資料來源：本局刑事警察大隊

附註：表內一般妨害風化係指妨害風化及性交猥褻。

附表11 新北市防止及處理少年事件

單位：人

| 項目 年〈季、月〉別 | 勸導取締少年不良行為 | | | | | | | | 虞犯少年移送人數 |
|---------------------|---------------|---------------|--------------|--------------|---------------|--------------|--------------|--------------|------------|
| | 總計 | 深夜在外遊蕩 | 吸菸、酗酒、嚼檳榔 | 逃學逃家 | 涉足妨害身心健康場所 | 加暴行於人或互毆未至傷害 | 無照駕駛汽、機車 | 其他 | |
| 99年 | 48,965 | 32,856 | 2,692 | 777 | 7,445 | 96 | 1,390 | 3,709 | 240 |
| 100年 | 56,731 | 32,019 | 1,802 | 850 | 18,007 | 130 | 1,352 | 2,571 | 92 |
| 101年 | 42,807 | 20,087 | 1,993 | 890 | 15,328 | 115 | 1,325 | 3,069 | 355 |
| 102年 | 32,381 | 12,554 | 1,406 | 1,162 | 11,788 | 83 | 1,341 | 4,047 | 350 |
| 103年 | 22,963 | 8,520 | 1,442 | 385 | 2,819 | 50 | 1,296 | 8,451 | 149 |
| 103年第1季 | 5,795 | 2,652 | 232 | 107 | 1,274 | 12 | 246 | 1,272 | 28 |
| 1月 | 1,836 | 735 | 73 | 34 | 548 | 7 | 72 | 367 | 7 |
| 2月 | 1,916 | 825 | 69 | 43 | 524 | 1 | 82 | 372 | 16 |
| 3月 | 2,043 | 1,092 | 90 | 30 | 202 | 4 | 92 | 533 | 5 |
| 103年第2季 | 4,611 | 2,106 | 236 | 81 | 665 | 3 | 231 | 1,289 | 28 |
| 4月 | 1,952 | 911 | 94 | 43 | 222 | - | 60 | 622 | 2 |
| 5月 | 1,499 | 749 | 86 | 22 | 211 | 2 | 87 | 342 | - |
| 6月 | 1,160 | 446 | 56 | 16 | 232 | 1 | 84 | 325 | 26 |
| 103年第3季 | 6,449 | 1,519 | 688 | 101 | 639 | 9 | 470 | 3,023 | 33 |
| 7月 | 2,487 | 486 | 381 | 62 | 301 | 3 | 239 | 1,015 | 14 |
| 8月 | 1,794 | 329 | 212 | 10 | 187 | 4 | 163 | 889 | 10 |
| 9月 | 2,168 | 704 | 95 | 29 | 151 | 2 | 68 | 1,119 | 9 |
| 103年第4季 | 6,108 | 2,243 | 286 | 96 | 241 | 26 | 349 | 2,867 | 60 |
| 10月 | 2,368 | 772 | 100 | 35 | 99 | 24 | 152 | 1,186 | 16 |
| 11月 | 1,710 | 754 | 81 | 10 | 45 | 1 | 90 | 729 | 24 |
| 12月 | 2,030 | 717 | 105 | 51 | 97 | 1 | 107 | 952 | 20 |
| 104年1~3月累計 | 5,615 | 2,259 | 371 | 129 | 191 | 28 | 317 | 2,320 | 52 |
| 104年第1季 | 5,615 | 2,259 | 371 | 129 | 191 | 28 | 317 | 2,320 | 52 |
| 1月 | 1,983 | 807 | 115 | 45 | 69 | 17 | 97 | 833 | 5 |
| 2月 | 1,948 | 686 | 110 | 55 | 79 | 3 | 125 | 890 | 29 |
| 3月 | 1,684 | 766 | 146 | 29 | 43 | 8 | 95 | 597 | 18 |
| 與上季比較 增減百分比(%) | - 8.07 | 0.71 | 29.72 | 34.38 | - 20.75 | 7.69 | - 9.17 | - 19.08 | - 13.33 |
| 與上年同季比較 增減百分比(%) | - 3.11 | - 14.82 | 59.91 | 20.56 | - 85.01 | 133.33 | 28.86 | 82.39 | 85.71 |

資料來源：本局少年警察隊

附表12 新北市經濟案件

| 項目 年〈季、月〉別 | 總 計 | | 違 反 金 融 | | 侵 害 智 慧 財 產 權 | | 其 他 | |
|---------------------|--------------|----------------------|------------|--------------------|---------------|--------------------|------------|-------------------|
| | 件數 (件) | 估計金額 (元) | 件數 (件) | 估計金額 (元) | 件數 (件) | 估計金額 (元) | 件數 (件) | 估計金額 (元) |
| 99年 | 1,272 | 4,539,428,658 | 756 | 4,015,874,971 | 379 | 498,914,226 | 137 | 24,639,461 |
| 100年 | 1,014 | 1,575,302,708 | 575 | 1,366,372,580 | 304 | 101,158,836 | 135 | 107,771,292 |
| 101年 | 1,101 | 801,520,506 | 580 | 203,480,913 | 433 | 565,752,449 | 88 | 32,287,144 |
| 102年 | 1,626 | 1,030,561,927 | 681 | 258,227,105 | 820 | 729,486,034 | 125 | 42,848,788 |
| 103年 | 1,188 | 1,087,378,016 | 232 | 298,886,766 | 794 | 726,482,451 | 162 | 62,008,799 |
| 103年第1季 | 219 | 114,799,895 | 47 | 23,137,000 | 138 | 87,480,780 | 34 | 4,182,115 |
| 1月 | 62 | 80,055,529 | 16 | 2,499,000 | 33 | 75,217,690 | 13 | 2,338,839 |
| 2月 | 55 | 19,728,290 | 14 | 16,448,500 | 34 | 1,534,090 | 7 | 1,745,700 |
| 3月 | 102 | 15,016,076 | 17 | 4,189,500 | 71 | 10,729,000 | 14 | 97,576 |
| 103年第2季 | 401 | 168,440,561 | 75 | 40,798,250 | 259 | 113,906,114 | 67 | 13,736,197 |
| 4月 | 69 | 64,865,338 | 13 | 21,740,000 | 36 | 30,830,400 | 20 | 12,294,938 |
| 5月 | 156 | 81,500,662 | 30 | 4,670,000 | 94 | 76,066,100 | 32 | 764,562 |
| 6月 | 176 | 22,074,561 | 32 | 14,388,250 | 129 | 7,009,614 | 15 | 676,697 |
| 103年第3季 | 318 | 507,320,368 | 53 | 96,205,400 | 232 | 367,273,709 | 33 | 43,841,259 |
| 7月 | 110 | 57,258,920 | 21 | 33,618,720 | 80 | 10,155,200 | 9 | 13,485,000 |
| 8月 | 82 | 83,817,279 | 10 | 47,716,680 | 60 | 6,686,459 | 12 | 29,414,140 |
| 9月 | 126 | 366,244,169 | 22 | 14,870,000 | 92 | 350,432,050 | 12 | 942,119 |
| 103年第4季 | 250 | 296,817,192 | 57 | 138,746,116 | 165 | 157,821,848 | 28 | 249,228 |
| 10月 | 94 | 29,779,831 | 13 | 13,128,700 | 70 | 16,583,448 | 11 | 67,683 |
| 11月 | 68 | 28,562,160 | 21 | 27,290,000 | 39 | 1,270,800 | 8 | 1,360 |
| 12月 | 88 | 238,475,201 | 23 | 98,327,416 | 56 | 139,967,600 | 9 | 180,185 |
| 104年1~3月累計 | 233 | 243,294,348 | 48 | 184,432,504 | 144 | 43,153,875 | 41 | 15,707,969 |
| 104年第1季 | 233 | 243,294,348 | 48 | 184,432,504 | 144 | 43,153,875 | 41 | 15,707,969 |
| 1月 | 63 | 67,774,859 | 10 | 61,190,000 | 41 | 3,305,000 | 12 | 3,279,859 |
| 2月 | 52 | 95,168,304 | 22 | 81,144,654 | 13 | 5,963,650 | 17 | 8,060,000 |
| 3月 | 118 | 80,351,185 | 16 | 42,097,850 | 90 | 33,885,225 | 12 | 4,368,110 |
| 與上季比較 增減百分比(%) | - 6.80 | - 18.03 | - 15.79 | 32.93 | - 12.73 | - 72.66 | 46.43 | 6,202.65 |
| 與上年同季比較 增減百分比(%) | 6.39 | 111.93 | 2.13 | 697.13 | 4.35 | - 50.67 | 20.59 | 275.60 |

資料來源：本局刑事警察大隊

附表13 新北市查獲侵害智慧財產權案件

| 項目 年〈季、月〉別 | 總 計 | | | 違 反 商 標 法 | | | 違 反 著 作 權 法 | | |
|---------------------|------------|------------|--------------------|------------|------------|-------------------|-------------|------------|--------------------|
| | 件數 (件) | 人數 (人) | 估計金額 (元) | 件數 (件) | 人數 (人) | 估計金額 (元) | 件數 (件) | 人數 (人) | 估計金額 (元) |
| 99年 | 379 | 460 | 498,914,226 | 185 | 211 | 86,669,326 | 194 | 249 | 412,244,900 |
| 100年 | 304 | 342 | 101,158,836 | 124 | 138 | 6,649,950 | 180 | 204 | 94,508,886 |
| 101年 | 433 | 498 | 565,752,449 | 144 | 160 | 93,410,420 | 289 | 338 | 472,342,029 |
| 102年 | 820 | 921 | 729,486,034 | 271 | 328 | 22,133,820 | 549 | 593 | 707,352,214 |
| 103年 | 794 | 858 | 726,482,451 | 361 | 394 | 70,019,751 | 433 | 464 | 656,462,700 |
| 103年第1季 | 138 | 151 | 87,480,780 | 43 | 49 | 36,562,780 | 95 | 102 | 50,918,000 |
| 1月 | 33 | 41 | 75,217,690 | 5 | 10 | 34,908,090 | 28 | 31 | 40,309,600 |
| 2月 | 34 | 35 | 1,534,090 | 5 | 5 | 361,690 | 29 | 30 | 1,172,400 |
| 3月 | 71 | 75 | 10,729,000 | 33 | 34 | 1,293,000 | 38 | 41 | 9,436,000 |
| 103年第2季 | 259 | 280 | 113,906,114 | 137 | 151 | 7,317,414 | 122 | 129 | 106,588,700 |
| 4月 | 36 | 40 | 30,830,400 | 18 | 19 | 2,626,200 | 18 | 21 | 28,204,200 |
| 5月 | 94 | 101 | 76,066,100 | 43 | 47 | 1,782,600 | 51 | 54 | 74,283,500 |
| 6月 | 129 | 139 | 7,009,614 | 76 | 85 | 2,908,614 | 53 | 54 | 4,101,000 |
| 103年第3季 | 232 | 252 | 367,273,709 | 113 | 121 | 4,771,709 | 119 | 131 | 362,502,000 |
| 7月 | 80 | 85 | 10,155,200 | 23 | 25 | 667,000 | 57 | 60 | 9,488,200 |
| 8月 | 60 | 63 | 6,686,459 | 28 | 30 | 1,151,059 | 32 | 33 | 5,535,400 |
| 9月 | 92 | 104 | 350,432,050 | 62 | 66 | 2,953,650 | 30 | 38 | 347,478,400 |
| 103年第4季 | 165 | 175 | 157,821,848 | 68 | 73 | 21,367,848 | 97 | 102 | 136,454,000 |
| 10月 | 70 | 73 | 16,583,448 | 18 | 20 | 2,013,648 | 52 | 53 | 14,569,800 |
| 11月 | 39 | 39 | 1,270,800 | 20 | 20 | 306,600 | 19 | 19 | 964,200 |
| 12月 | 56 | 63 | 139,967,600 | 30 | 33 | 19,047,600 | 26 | 30 | 120,920,000 |
| 104年1~3月累計 | 144 | 165 | 43,153,875 | 52 | 55 | 10,110,875 | 92 | 110 | 33,043,000 |
| 104年第1季 | 144 | 165 | 43,153,875 | 52 | 55 | 10,110,875 | 92 | 110 | 33,043,000 |
| 1月 | 41 | 45 | 3,305,000 | 3 | 3 | 510,000 | 38 | 42 | 2,795,000 |
| 2月 | 13 | 20 | 5,963,650 | 9 | 12 | 5,758,650 | 4 | 8 | 205,000 |
| 3月 | 90 | 100 | 33,885,225 | 40 | 40 | 3,842,225 | 50 | 60 | 30,043,000 |
| 與上季比較 增減百分比(%) | -12.73 | -5.71 | -72.66 | -23.53 | -24.66 | -52.68 | -5.15 | 7.84 | -75.78 |
| 與上年同季比較 增減百分比(%) | 4.35 | 9.27 | -50.67 | 20.93 | 12.24 | -72.35 | -3.16 | 7.84 | -35.11 |

資料來源：本局刑事警察大隊

附表14 新北市集會遊行案件

單位:件

| 項目 年〈季、月〉別 | 總件數 | 活動方式 | | 申請狀況 | | | 使用警力 (人次) |
|---------------------|--------------|--------------|------------|--------------|----------|------------|---------------|
| | | 室外 集會 | 遊行 | 申請 | | 未申請 | |
| | | | | 准 | 不准 | | |
| 99年 | 930 | 768 | 162 | 872 | 1 | 57 | 49,532 |
| 100年 | 335 | 298 | 37 | 288 | - | 47 | 23,489 |
| 101年 | 257 | 166 | 91 | 195 | 1 | 61 | 20,600 |
| 102年 | 93 | 84 | 9 | 33 | - | 60 | 5,125 |
| 103年 | 2,322 | 1,384 | 938 | 1,351 | 2 | 969 | 60,880 |
| 103年第1季 | 19 | 18 | 1 | 4 | 1 | 14 | 1,026 |
| 1月 | 4 | 4 | - | 1 | - | 3 | 257 |
| 2月 | 4 | 4 | - | - | - | 4 | 243 |
| 3月 | 11 | 10 | 1 | 3 | 1 | 7 | 526 |
| 103年第2季 | 43 | 26 | 17 | 20 | - | 23 | 3,431 |
| 4月 | 25 | 13 | 12 | 13 | - | 12 | 1,755 |
| 5月 | 7 | 5 | 2 | 1 | - | 6 | 238 |
| 6月 | 11 | 8 | 3 | 6 | - | 5 | 1,438 |
| 103年第3季 | 42 | 34 | 8 | 24 | - | 18 | 2,117 |
| 7月 | 9 | 3 | 6 | 3 | - | 6 | 654 |
| 8月 | 11 | 10 | 1 | 4 | - | 7 | 483 |
| 9月 | 22 | 21 | 1 | 17 | - | 5 | 980 |
| 103年第4季 | 2,218 | 1,306 | 912 | 1,303 | 1 | 914 | 54,306 |
| 10月 | 336 | 262 | 74 | 255 | - | 81 | 12,421 |
| 11月 | 1,871 | 1,041 | 830 | 1,043 | 1 | 827 | 41,549 |
| 12月 | 11 | 3 | 8 | 5 | - | 6 | 336 |
| 104年1~3月累計 | 19 | 15 | 4 | 7 | 4 | 8 | 746 |
| 104年第1季 | 19 | 15 | 4 | 7 | 4 | 8 | 746 |
| 1月 | 6 | 4 | 2 | 2 | - | 4 | 185 |
| 2月 | 3 | 3 | - | 1 | - | 2 | 153 |
| 3月 | 10 | 8 | 2 | 4 | 4 | 2 | 408 |
| 與上季比較 增減百分比(%) | - 99.14 | - 98.85 | - 99.56 | - 99.46 | 300.00 | - 99.12 | - 98.63 |
| 與上年同季比較 增減百分比(%) | - | - 16.67 | 300.00 | 75.00 | 300.00 | - 42.86 | - 27.29 |

資料來源：本局保安民防科

附表15 新北市治安顧慮人口

| 項目 年〈季、月〉別 | 總計 | 殺人罪 | 強盜罪 | 搶奪罪 | 竊盜罪 | 詐欺罪 | 縱火罪 | 妨害 自由罪 |
|---------------------|--------------|------------|------------|------------|--------------|------------|-----------|------------|
| 99年底 | 6,897 | 129 | 253 | 135 | 128 | -- | 19 | -- |
| 100年底 | 7,204 | 139 | 356 | 160 | 74 | -- | 29 | -- |
| 101年底 | 7,898 | 147 | 355 | 159 | 805 | 269 | 35 | 92 |
| 102年底 | 9,484 | 151 | 383 | 141 | 1,579 | 524 | 49 | 186 |
| 103年底 | 9,726 | 134 | 365 | 144 | 2,064 | 767 | 47 | 244 |
| 103年第1季底 | 9,905 | 161 | 387 | 147 | 1,758 | 594 | 49 | 195 |
| 1月底 | 9,665 | 154 | 380 | 148 | 1,645 | 542 | 47 | 193 |
| 2月底 | 9,759 | 156 | 381 | 146 | 1,690 | 562 | 49 | 193 |
| 3月底 | 9,905 | 161 | 387 | 147 | 1,758 | 594 | 49 | 195 |
| 103年第2季底 | 9,758 | 152 | 377 | 140 | 1,862 | 643 | 48 | 203 |
| 4月底 | 10,047 | 153 | 397 | 149 | 1,809 | 620 | 49 | 198 |
| 5月底 | 9,730 | 152 | 378 | 140 | 1,811 | 624 | 48 | 198 |
| 6月底 | 9,758 | 152 | 377 | 140 | 1,862 | 643 | 48 | 203 |
| 103年第3季底 | 9,773 | 143 | 370 | 140 | 1,985 | 703 | 51 | 223 |
| 7月底 | 9,865 | 150 | 379 | 142 | 1,907 | 663 | 49 | 208 |
| 8月底 | 9,827 | 146 | 372 | 139 | 1,928 | 680 | 48 | 211 |
| 9月底 | 9,773 | 143 | 370 | 140 | 1,985 | 703 | 51 | 223 |
| 103年第4季底 | 9,726 | 134 | 365 | 144 | 2,064 | 767 | 47 | 244 |
| 10月底 | 9,784 | 141 | 367 | 143 | 2,026 | 724 | 49 | 231 |
| 11月底 | 9,724 | 135 | 371 | 144 | 2,046 | 750 | 45 | 240 |
| 12月底 | 9,726 | 134 | 365 | 144 | 2,064 | 767 | 47 | 244 |
| 104年第1季底 | 9,658 | 122 | 361 | 137 | 2,036 | 773 | 48 | 247 |
| 1月底 | 9,702 | 127 | 370 | 141 | 2,067 | 778 | 46 | 241 |
| 2月底 | 9,677 | 125 | 362 | 142 | 2,042 | 780 | 46 | 243 |
| 3月底 | 9,658 | 122 | 361 | 137 | 2,036 | 773 | 48 | 247 |
| 與上季比較 增減百分比(%) | - 0.70 | - 8.96 | - 1.10 | - 4.86 | - 1.36 | 0.78 | 2.13 | 1.23 |
| 與上年同季比較 增減百分比(%) | - 2.49 | - 24.22 | - 6.72 | - 6.80 | 15.81 | 30.13 | - 2.04 | 26.67 |

資料來源：本局刑事警察大隊

附表15 新北市治安顧慮人口(續)

單位:人

| 項目 年〈季、月〉別 | 妨害性 自主罪 | 恐嚇 取財罪 | 擄人 勒贖罪 | 組織 犯罪 | 受毒品 戒治人 | 毒品 犯罪 | 槍砲 彈藥罪 | 其 他 |
|---------------------|------------|------------|-----------|----------|------------|--------------|------------|-----|
| 99年底 | 250 | 143 | 13 | 7 | 1,576 | 3,486 | 374 | 384 |
| 100年底 | 352 | 157 | 32 | 2 | 1,073 | 4,026 | 458 | 346 |
| 101年底 | 380 | 149 | 32 | 1 | 586 | 4,381 | 507 | - |
| 102年底 | 385 | 155 | 32 | 1 | 470 | 4,912 | 516 | - |
| 103年底 | 364 | 126 | 27 | 6 | 445 | 4,474 | 519 | - |
| 103年第1季底 | 408 | 148 | 30 | 1 | 438 | 5,072 | 517 | - |
| 1月底 | 396 | 152 | 30 | 1 | 459 | 4,994 | 524 | - |
| 2月底 | 404 | 153 | 31 | 1 | 444 | 5,026 | 523 | - |
| 3月底 | 408 | 148 | 30 | 1 | 438 | 5,072 | 517 | - |
| 103年第2季底 | 380 | 140 | 27 | 6 | 408 | 4,877 | 495 | - |
| 4月底 | 397 | 149 | 31 | 2 | 430 | 5,143 | 520 | - |
| 5月底 | 389 | 143 | 27 | 6 | 413 | 4,897 | 504 | - |
| 6月底 | 380 | 140 | 27 | 6 | 408 | 4,877 | 495 | - |
| 103年第3季底 | 380 | 134 | 23 | 5 | 424 | 4,692 | 500 | - |
| 7月底 | 387 | 143 | 25 | 4 | 406 | 4,901 | 501 | - |
| 8月底 | 389 | 144 | 23 | 7 | 405 | 4,837 | 498 | - |
| 9月底 | 380 | 134 | 23 | 5 | 424 | 4,692 | 500 | - |
| 103年第4季底 | 364 | 126 | 27 | 6 | 445 | 4,474 | 519 | - |
| 10月底 | 377 | 133 | 23 | 5 | 430 | 4,616 | 519 | - |
| 11月底 | 364 | 131 | 26 | 5 | 441 | 4,499 | 527 | - |
| 12月底 | 364 | 126 | 27 | 6 | 445 | 4,474 | 519 | - |
| 104年第1季底 | 360 | 125 | 28 | 7 | 460 | 4,436 | 518 | - |
| 1月底 | 369 | 127 | 28 | 7 | 447 | 4,439 | 515 | - |
| 2月底 | 362 | 127 | 32 | 6 | 445 | 4,440 | 525 | - |
| 3月底 | 360 | 125 | 28 | 7 | 460 | 4,436 | 518 | - |
| 與上季比較 增減百分比(%) | - 1.10 | - 0.79 | 3.70 | 16.67 | 3.37 | - 0.85 | - 0.19 | -- |
| 與上年同季比較 增減百分比(%) | - 11.76 | - 15.54 | - 6.67 | 600.00 | 5.02 | - 12.54 | 0.19 | -- |

附表16 新北市違反社會秩序維護法案件

單位:件、人

| 項目 年〈季、月〉別 | 總計 | | 妨害安寧秩序 | | 妨害善良風俗 | | 其他 | |
|---------------------|------------|--------------|------------|------------|------------|--------------|-----------|-----------|
| | 件數 | 人數 | 件數 | 人數 | 件數 | 人數 | 件數 | 人數 |
| 99年 | 687 | 2,484 | 105 | 110 | 571 | 2,362 | 11 | 12 |
| 100年 | 622 | 2,389 | 112 | 119 | 495 | 2,238 | 15 | 32 |
| 101年 | 618 | 2,375 | 101 | 109 | 509 | 2,256 | 8 | 10 |
| 102年 | 768 | 3,150 | 80 | 123 | 673 | 2,999 | 15 | 28 |
| 103年 | 687 | 2,432 | 214 | 229 | 454 | 2,154 | 19 | 49 |
| 103年第1季 | 235 | 914 | 49 | 54 | 182 | 846 | 4 | 14 |
| 1月 | 98 | 499 | 13 | 13 | 82 | 480 | 3 | 6 |
| 2月 | 85 | 256 | 30 | 30 | 54 | 218 | 1 | 8 |
| 3月 | 52 | 159 | 6 | 11 | 46 | 148 | - | - |
| 103年第2季 | 140 | 532 | 16 | 21 | 119 | 495 | 5 | 16 |
| 4月 | 50 | 214 | 1 | 1 | 48 | 208 | 1 | 5 |
| 5月 | 50 | 172 | 4 | 7 | 44 | 163 | 2 | 2 |
| 6月 | 40 | 146 | 11 | 13 | 27 | 124 | 2 | 9 |
| 103年第3季 | 206 | 483 | 122 | 127 | 81 | 345 | 3 | 11 |
| 7月 | 102 | 282 | 65 | 65 | 35 | 209 | 2 | 8 |
| 8月 | 61 | 77 | 42 | 46 | 18 | 28 | 1 | 3 |
| 9月 | 43 | 124 | 15 | 16 | 28 | 108 | - | - |
| 103年第4季 | 106 | 503 | 27 | 27 | 72 | 468 | 7 | 8 |
| 10月 | 51 | 248 | 13 | 13 | 35 | 232 | 3 | 3 |
| 11月 | 26 | 105 | 6 | 6 | 17 | 95 | 3 | 4 |
| 12月 | 29 | 150 | 8 | 8 | 20 | 141 | 1 | 1 |
| 104年1~3月累計 | 219 | 1,032 | 29 | 36 | 171 | 960 | 19 | 36 |
| 104年第1季 | 219 | 1,032 | 29 | 36 | 171 | 960 | 19 | 36 |
| 1月 | 58 | 204 | 10 | 10 | 44 | 187 | 4 | 7 |
| 2月 | 93 | 539 | 8 | 15 | 77 | 502 | 8 | 22 |
| 3月 | 68 | 289 | 11 | 11 | 50 | 271 | 7 | 7 |
| 與上季比較 增減百分比(%) | 106.60 | 105.17 | 7.41 | 33.33 | 137.50 | 105.13 | 171.43 | 350.00 |
| 與上年同季比較 增減百分比(%) | - 6.81 | 12.91 | - 40.82 | - 33.33 | - 6.04 | 13.48 | 375.00 | 157.14 |

資料來源：本局刑事警察大隊

附表17 新北市執行家戶訪查案件成果

單位：人

| 項目 年〈季、月〉別 | 查 獲 刑 案 人 數 | | | 查獲違反 社會秩序 維護法人數 | 查獲失蹤人數 |
|---------------------|--------------|--------------|-----------|-----------------------|--------------|
| | 總計 | 通緝犯 | 逃犯(兵) | | |
| 99年 | 4,621 | 4,604 | 17 | 1,056 | 5,342 |
| 100年 | 4,244 | 4,234 | 10 | 999 | 5,715 |
| 101年 | 3,471 | 3,441 | 30 | 921 | 5,021 |
| 102年 | 3,671 | 3,632 | 39 | 1,356 | 5,617 |
| 103年 | 5,673 | 5,673 | - | 1,025 | 5,776 |
| 103年第1季 | 2,148 | 2,148 | - | 297 | 2,046 |
| 1月 | 1,079 | 1,079 | - | 154 | 1,097 |
| 2月 | 703 | 703 | - | 71 | 548 |
| 3月 | 366 | 366 | - | 72 | 401 |
| 103年第2季 | 1,144 | 1,144 | - | 255 | 1,255 |
| 4月 | 393 | 393 | - | 67 | 395 |
| 5月 | 404 | 404 | - | 111 | 394 |
| 6月 | 347 | 347 | - | 77 | 466 |
| 103年第3季 | 1,188 | 1,188 | - | 225 | 1,250 |
| 7月 | 344 | 344 | - | 128 | 483 |
| 8月 | 423 | 423 | - | 39 | 370 |
| 9月 | 421 | 421 | - | 58 | 397 |
| 103年第4季 | 1,193 | 1,193 | - | 248 | 1,225 |
| 10月 | 408 | 408 | - | 94 | 421 |
| 11月 | 384 | 384 | - | 80 | 382 |
| 12月 | 401 | 401 | - | 74 | 422 |
| 104年1~3月累計 | 1,002 | 1,002 | - | 396 | 1,998 |
| 104年第1季 | 1,002 | 1,002 | - | 396 | 1,998 |
| 1月 | 459 | 459 | - | 77 | 395 |
| 2月 | 283 | 283 | - | 288 | 1,209 |
| 3月 | 260 | 260 | - | 31 | 394 |
| 與上季比較 增減百分比(%) | - 16.01 | - 16.01 | -- | 59.68 | 63.10 |
| 與上年同季比較 增減百分比(%) | - 53.35 | - 53.35 | -- | 33.33 | - 2.35 |

資料來源：本局戶口科

附表18 新北市清樓專案執行成效

| 項目 年〈季、月〉別 | 暫住 人口 | 毒品案件 | | 竊盜案件 | | 賭博案件 | | 其他案件 | |
|---------------------|----------|---------|---------|-------|---------|--------|--------|---------|---------|
| | | 件 | 人 | 件 | 人 | 件 | 人 | 件 | 人 |
| 100年 | 24,696 | 31 | 32 | 18 | 14 | 1 | 13 | 20 | 21 |
| 101年 | 13,564 | 20 | 28 | 14 | 12 | 10 | 33 | 4 | 5 |
| 102年 | 11,220 | 48 | 62 | 12 | 12 | 5 | 18 | 24 | 26 |
| 103年 | 8,096 | 44 | 68 | 32 | 29 | 2 | 7 | 36 | 38 |
| 103年第1季 | 2,584 | 15 | 26 | 4 | 4 | 1 | 3 | 11 | 12 |
| 1月 | 1,212 | 6 | 11 | 1 | 1 | - | - | 6 | 6 |
| 2月 | 470 | 4 | 6 | - | - | 1 | 3 | 2 | 3 |
| 3月 | 902 | 5 | 9 | 3 | 3 | - | - | 3 | 3 |
| 103年第2季 | 2,779 | 11 | 18 | 9 | 9 | 1 | 4 | 14 | 15 |
| 4月 | 899 | 3 | 5 | 2 | 2 | 1 | 4 | 6 | 6 |
| 5月 | 1,037 | 5 | 7 | 5 | 5 | - | - | 6 | 7 |
| 6月 | 843 | 3 | 6 | 2 | 2 | - | - | 2 | 2 |
| 103年第3季 | 1,987 | 14 | 20 | 16 | 13 | - | - | 11 | 11 |
| 7月 | 866 | 8 | 12 | 10 | 6 | - | - | 8 | 8 |
| 8月 | 714 | 3 | 4 | 5 | 6 | - | - | 3 | 3 |
| 9月 | 407 | 3 | 4 | 1 | 1 | - | - | - | - |
| 103年第4季 | 746 | 4 | 4 | 3 | 3 | - | - | - | - |
| 10月 | 325 | 3 | 3 | 2 | 2 | - | - | - | - |
| 11月 | ... | ... | ... | ... | ... | ... | ... | ... | ... |
| 12月 | 421 | 1 | 1 | 1 | 1 | - | - | - | - |
| 104年1~3月累計 | 957 | 5 | 5 | 5 | 2 | 2 | 8 | 5 | 6 |
| 104年第1季 | 957 | 5 | 5 | 5 | 2 | 2 | 8 | 5 | 6 |
| 1月 | 330 | 2 | 2 | 4 | 1 | - | - | 2 | 2 |
| 2月 | 227 | 1 | 1 | - | - | 1 | 4 | - | - |
| 3月 | 400 | 2 | 2 | 1 | 1 | 1 | 4 | 3 | 4 |
| 與上季比較 增減百分比(%) | 28.28 | 25.00 | 25.00 | 66.67 | - 33.33 | -- | -- | -- | -- |
| 與上年同季比較 增減百分比(%) | - 62.96 | - 66.67 | - 80.77 | 25.00 | - 50.00 | 100.00 | 166.67 | - 54.55 | - 50.00 |

資料來源：本局戶口科

說明：1. 清樓專案自100年2月19日開始實施，故100年統計期程為102年2月19日至12月31日。

2. 103年11月因選舉勤務清樓專案暫停執行1個月，故11月份無統計資料。

附表18 新北市清樓專案執行成效(續)

單位:件、人

| 項目 年〈季、月〉別 | 通緝犯 | 毒品調 驗人口 | 酒駕 | 逃逸 外勞 | 失蹤 人口 | 中輟生 | 逾期停 留外國 人 | 失竊 汽車 | 失竊 機車 |
|---------------------|-----------|------------|----------|-----------|----------|----------|-----------------|-----------|-----------|
| 100年 | 38 | 32 | 1 | 33 | 22 | 2 | - | 5 | 50 |
| 101年 | 31 | 15 | 2 | 22 | 11 | 1 | - | - | 40 |
| 102年 | 43 | 15 | 4 | 32 | 15 | 1 | 2 | 8 | 58 |
| 103年 | 54 | 3 | 1 | 38 | 12 | - | - | 17 | 89 |
| 103年第1季 | 16 | - | 1 | 17 | 7 | - | - | 4 | 20 |
| 1月 | 7 | - | 1 | 6 | 7 | - | - | - | 5 |
| 2月 | 4 | - | - | 2 | - | - | - | 2 | 5 |
| 3月 | 5 | - | - | 9 | - | - | - | 2 | 10 |
| 103年第2季 | 25 | 2 | - | 12 | 4 | - | - | 10 | 39 |
| 4月 | 9 | 1 | - | 5 | - | - | - | 4 | 20 |
| 5月 | 11 | 1 | - | 2 | 2 | - | - | 2 | 11 |
| 6月 | 5 | - | - | 5 | 2 | - | - | 4 | 8 |
| 103年第3季 | 8 | - | - | 7 | 1 | - | - | 3 | 21 |
| 7月 | 4 | - | - | 3 | 1 | - | - | 2 | 6 |
| 8月 | 2 | - | - | 2 | - | - | - | 1 | 10 |
| 9月 | 2 | - | - | 2 | - | - | - | - | 5 |
| 103年第4季 | 5 | 1 | - | 2 | - | - | - | - | 9 |
| 10月 | 3 | - | - | 1 | - | - | - | - | 4 |
| 11月 | ... | ... | ... | ... | ... | ... | ... | ... | ... |
| 12月 | 2 | 1 | - | 1 | - | - | - | - | 5 |
| 104年1~3月累計 | 11 | 5 | - | 6 | 1 | - | - | - | 7 |
| 104年第1季 | 11 | 5 | - | 6 | 1 | - | - | - | 7 |
| 1月 | 3 | - | - | - | 1 | - | - | - | 4 |
| 2月 | 2 | 1 | - | 3 | - | - | - | - | 1 |
| 3月 | 6 | 4 | - | 3 | - | - | - | - | 2 |
| 與上季比較 增減百分比(%) | 120.00 | 400.00 | -- | 200.00 | -- | -- | -- | -- | - 22.22 |
| 與上年同季比較 增減百分比(%) | - 31.25 | -- | - 100.00 | - 64.71 | - 85.71 | -- | -- | - 100.00 | - 65.00 |

附表19 新北市警察局處理家庭暴力情形

| 項目 年〈季、月〉別 | 家暴 通報件數 (件) | 執行保護令 | | 刑案移(函)送件數 | | 逮捕現行犯 (人次) |
|---------------------|-------------------|--------------|--------------|----------------|---------------|---------------|
| | | 件數 | 次數 | 違反保護令罪 (件數) | 家庭暴力罪 (件數) | |
| 99年 | 3,959 | 2,955 | 3,824 | 144 | 293 | 118 |
| 100年 | 3,912 | 2,753 | 4,154 | 177 | 290 | 98 |
| 101年 | 5,607 | 2,773 | 4,298 | 189 | 264 | 99 |
| 102年 | 6,277 | 2,902 | 4,402 | 177 | 148 | 80 |
| 103年 | 7,928 | 3,292 | 4,920 | 193 | 344 | 125 |
| 103年第1季 | 1,884 | 579 | 887 | 32 | 45 | 20 |
| 1月 | 551 | 200 | 313 | 12 | 12 | 10 |
| 2月 | 650 | 151 | 235 | 7 | 17 | 1 |
| 3月 | 683 | 228 | 339 | 13 | 16 | 9 |
| 103年第2季 | 1,948 | 833 | 1,194 | 45 | 66 | 27 |
| 4月 | 611 | 301 | 375 | 21 | 21 | 10 |
| 5月 | 665 | 227 | 368 | 12 | 25 | 8 |
| 6月 | 672 | 305 | 451 | 12 | 20 | 9 |
| 103年第3季 | 2,106 | 813 | 1,228 | 60 | 79 | 43 |
| 7月 | 681 | 278 | 416 | 19 | 14 | 13 |
| 8月 | 694 | 238 | 354 | 17 | 25 | 10 |
| 9月 | 731 | 297 | 458 | 24 | 40 | 20 |
| 103年第4季 | 1,990 | 1,067 | 1,611 | 56 | 154 | 35 |
| 10月 | 686 | 360 | 560 | 21 | 55 | 12 |
| 11月 | 675 | 341 | 518 | 14 | 39 | 8 |
| 12月 | 629 | 366 | 533 | 21 | 60 | 15 |
| 104年1~3月累計 | 2,026 | 842 | 1,226 | 40 | 156 | 42 |
| 104年第1季 | 2,026 | 842 | 1,226 | 40 | 156 | 42 |
| 1月 | 695 | 298 | 428 | 18 | 50 | 17 |
| 2月 | 650 | 229 | 347 | 6 | 39 | 7 |
| 3月 | 681 | 315 | 451 | 16 | 67 | 18 |
| 與上季比較 增減百分比(%) | 1.81 | - 21.09 | - 23.90 | - 28.57 | 1.30 | 20.00 |
| 與上年同季比較 增減百分比(%) | 7.54 | 45.42 | 38.22 | 25.00 | 246.67 | 110.00 |

資料來源：本局婦幼警察隊

附表20 新北市取締攤販績效

單位:件、人

| 項目 年〈季、月〉別 | 總計 | | 罰鍰 | | 勸導 | | 其他 | |
|---------------------|---------------|---------------|---------------|---------------|---------------|---------------|-----------|-----------|
| | 件數 | 人數 | 件數 | 人數 | 件數 | 人數 | 件數 | 人數 |
| 99年 | 81,989 | 81,989 | 34,461 | 34,461 | 47,523 | 47,523 | 5 | 5 |
| 100年 | 78,145 | 78,145 | 28,561 | 28,561 | 49,576 | 49,576 | 8 | 8 |
| 101年 | 54,184 | 54,184 | 21,375 | 21,375 | 32,809 | 32,809 | - | - |
| 102年 | 45,691 | 45,691 | 17,514 | 17,514 | 28,167 | 28,167 | 10 | 10 |
| 103年 | 41,686 | 41,686 | 15,507 | 15,507 | 26,178 | 26,178 | 1 | 1 |
| 103年第1季 | 10,397 | 10,397 | 3,543 | 3,543 | 6,853 | 6,853 | 1 | 1 |
| 1月 | 3,678 | 3,678 | 1,411 | 1,411 | 2,267 | 2,267 | - | - |
| 2月 | 3,164 | 3,164 | 885 | 885 | 2,278 | 2,278 | 1 | 1 |
| 3月 | 3,555 | 3,555 | 1,247 | 1,247 | 2,308 | 2,308 | - | - |
| 103年第2季 | 10,439 | 10,439 | 3,658 | 3,658 | 6,781 | 6,781 | - | - |
| 4月 | 3,425 | 3,425 | 1,194 | 1,194 | 2,231 | 2,231 | - | - |
| 5月 | 3,430 | 3,430 | 1,166 | 1,166 | 2,264 | 2,264 | - | - |
| 6月 | 3,584 | 3,584 | 1,298 | 1,298 | 2,286 | 2,286 | - | - |
| 103年第3季 | 10,329 | 10,329 | 4,082 | 4,082 | 6,247 | 6,247 | - | - |
| 7月 | 3,527 | 3,527 | 1,435 | 1,435 | 2,092 | 2,092 | - | - |
| 8月 | 3,419 | 3,419 | 1,321 | 1,321 | 2,098 | 2,098 | - | - |
| 9月 | 3,383 | 3,383 | 1,326 | 1,326 | 2,057 | 2,057 | - | - |
| 103年第4季 | 10,521 | 10,521 | 4,224 | 4,224 | 6,297 | 6,297 | - | - |
| 10月 | 3,800 | 3,800 | 1,677 | 1,677 | 2,123 | 2,123 | - | - |
| 11月 | 3,357 | 3,357 | 1,303 | 1,303 | 2,054 | 2,054 | - | - |
| 12月 | 3,364 | 3,364 | 1,244 | 1,244 | 2,120 | 2,120 | - | - |
| 104年1~3月累計 | 10,360 | 10,360 | 4,247 | 4,247 | 6,112 | 6,112 | 1 | 1 |
| 104年第1季 | 10,360 | 10,360 | 4,247 | 4,247 | 6,112 | 6,112 | 1 | 1 |
| 1月 | 3,719 | 3,719 | 1,628 | 1,628 | 2,090 | 2,090 | 1 | 1 |
| 2月 | 3,197 | 3,197 | 1,152 | 1,152 | 2,045 | 2,045 | - | - |
| 3月 | 3,444 | 3,444 | 1,467 | 1,467 | 1,977 | 1,977 | - | - |
| 與上季比較 增減百分比(%) | - 1.53 | - 1.53 | 0.54 | 0.54 | - 2.94 | - 2.94 | -- | -- |
| 與上年同季比較 增減百分比(%) | - 0.36 | - 0.36 | 19.87 | 19.87 | - 10.81 | - 10.81 | - | - |

資料來源：本局行政科

附表21 新北市處理違法色情廣告情形

| 項目 年〈季、月〉別 | 查處則數 | 報請斷話 門號數 | 移送法辦* | | |
|---------------------|--------------|-------------|------------|-----------|--------------|
| | | | 件 | 數 | 人 數 |
| | | | | 移新聞局裁罰則數 | |
| 99年 | 2,037 | 4,751 | 265 | 10 | 741 |
| 100年 | 3,696 | 2,843 | 245 | 12 | 708 |
| 101年 | 1,267 | 1,188 | 219 | 17 | 666 |
| 102年 | 2,103 | 668 | 279 | 22 | 974 |
| 103年 | 1,942 | 292 | 444 | 4 | 1,243 |
| 103年第1季 | 536 | 121 | 102 | 1 | 286 |
| 1月 | 175 | 38 | 22 | - | 77 |
| 2月 | 192 | 55 | 37 | - | 87 |
| 3月 | 169 | 28 | 43 | 1 | 122 |
| 103年第2季 | 475 | 88 | 100 | 3 | 257 |
| 4月 | 184 | 34 | 35 | 2 | 93 |
| 5月 | 177 | 40 | 35 | 1 | 77 |
| 6月 | 114 | 14 | 30 | - | 87 |
| 103年第3季 | 459 | 48 | 121 | - | 309 |
| 7月 | 154 | 9 | 36 | - | 103 |
| 8月 | 157 | 27 | 55 | - | 119 |
| 9月 | 148 | 12 | 30 | - | 87 |
| 103年第4季 | 472 | 35 | 121 | - | 391 |
| 10月 | 183 | 17 | 51 | - | 164 |
| 11月 | 148 | 17 | 42 | - | 128 |
| 12月 | 141 | 1 | 28 | - | 99 |
| 104年1~3月累計 | 474 | 118 | 111 | - | 380 |
| 104年第1季 | 474 | 118 | 111 | - | 380 |
| 1月 | 130 | 33 | 30 | - | 130 |
| 2月 | 137 | 31 | 34 | - | 112 |
| 3月 | 207 | 54 | 47 | - | 138 |
| 與上季比較 增減百分比(%) | 0.42 | 237.14 | - 8.26 | -- | - 2.81 |
| 與上年同季比較 增減百分比(%) | - 11.57 | - 2.48 | 8.82 | - 100.00 | 32.87 |

資料來源：本局行政科

附註：*依「違反兒童及少年性交易防制條例」、「觸犯刑法妨害風化罪嫌」及「違反社會秩序維護法」辦理。

附表22 新北市警察人員傷亡人數統計

單位：人

| 項目 年〈季、月〉別 | 總計 | 因公 | | | | | | 非因公 | | | | |
|---------------------|-----------|-----------|------|------|-----------|----------|----|-----------|----------|----------|----|----------|
| | | 執行勤務 | | | 其他因公 | | | 死亡 | 殘廢 | 受傷 | | |
| | | 被害殉職 | 被害成殘 | 被害成傷 | 死亡 | 殘廢 | 受傷 | | | | | |
| 100年 | 75 | 75 | - | - | 36 | 1 | - | 38 | - | - | - | - |
| 101年 | 94 | 84 | 1 | - | 59 | - | - | 24 | 10 | 2 | - | 8 |
| 102年 | 107 | 90 | - | - | 57 | 2 | - | 31 | 17 | 9 | - | 8 |
| 103年 | 123 | 117 | - | - | 72 | 1 | - | 44 | 6 | 5 | - | 1 |
| 103年第1季 | 28 | 26 | - | - | 14 | - | - | 12 | 2 | 2 | - | - |
| 1月 | 10 | 10 | - | - | 7 | - | - | 3 | - | - | - | - |
| 2月 | 5 | 5 | - | - | 1 | - | - | 4 | - | - | - | - |
| 3月 | 13 | 11 | - | - | 6 | - | - | 5 | 2 | 2 | - | - |
| 103年第2季 | 25 | 24 | - | - | 16 | - | - | 8 | 1 | 1 | - | - |
| 4月 | 10 | 10 | - | - | 7 | - | - | 3 | - | - | - | - |
| 5月 | 8 | 8 | - | - | 4 | - | - | 4 | - | - | - | - |
| 6月 | 7 | 6 | - | - | 5 | - | - | 1 | 1 | 1 | - | - |
| 103年第3季 | 35 | 34 | - | - | 23 | - | - | 11 | 1 | 1 | - | - |
| 7月 | 12 | 11 | - | - | 8 | - | - | 3 | 1 | 1 | - | - |
| 8月 | 11 | 11 | - | - | 6 | - | - | 5 | - | - | - | - |
| 9月 | 12 | 12 | - | - | 9 | - | - | 3 | - | - | - | - |
| 103年第4季 | 35 | 33 | - | - | 19 | 1 | - | 13 | 2 | 1 | - | 1 |
| 10月 | 14 | 13 | - | - | 9 | 1 | - | 3 | 1 | - | - | 1 |
| 11月 | 7 | 7 | - | - | 5 | - | - | 2 | - | - | - | - |
| 12月 | 14 | 13 | - | - | 5 | - | - | 8 | 1 | 1 | - | - |
| 104年1~3月累計 | 30 | 30 | - | - | 13 | 2 | - | 15 | - | - | - | - |
| 104年第1季 | 30 | 30 | - | - | 13 | 2 | - | 15 | - | - | - | - |
| 1月 | 21 | 21 | - | - | 11 | 1 | - | 9 | - | - | - | - |
| 2月 | 3 | 3 | - | - | - | 1 | - | 2 | - | - | - | - |
| 3月 | 6 | 6 | - | - | 2 | - | - | 4 | - | - | - | - |
| 與上季比較 增減百分比(%) | -14.29 | -9.09 | -- | -- | -31.58 | 100.00 | -- | 15.38 | -100.00 | -100.00 | -- | -100.00 |
| 與上年同季比較 增減百分比(%) | 7.14 | 15.38 | -- | -- | -7.14 | -- | -- | 25.00 | -100.00 | -100.00 | -- | -- |

資料來源：本局人事室

附表23 新北市道路交通事故及舉發成果

單位：件；人

| 項目 年〈季、月〉別 | A1 類 | | | | A2 類 | | 違反交通管理案件 舉發總件數 (件) |
|---------------------|------------|---------------|-----------|-----------|---------------|---------------|--------------------------|
| | 件數 (件) | 死 亡 (人) | 酒 駕 | 受傷 (人) | 件數 (件) | 受傷 (人) | |
| 99年 | 160 | 165 | 28 | 57 | 18,032 | 24,911 | 1,119,699 |
| 100年 | 166 | 172 | 31 | 71 | 18,902 | 25,870 | 862,509 |
| 101年 | 160 | 166 | 25 | 62 | 21,581 | 29,237 | 960,686 |
| 102年 | 142 | 148 | 15 | 52 | 27,286 | 36,714 | 1,005,363 |
| 103年 | 131 | 132 | 9 | 68 | 32,271 | 43,318 | 1,071,276 |
| 103年第1季 | 39 | 39 | - | 19 | 6,786 | 8,987 | 264,276 |
| 1月 | 19 | 19 | - | 6 | 2,222 | 2,875 | 96,295 |
| 2月 | 10 | 10 | - | 8 | 2,016 | 2,666 | 76,179 |
| 3月 | 10 | 10 | - | 5 | 2,548 | 3,446 | 91,802 |
| 103年第2季 | 31 | 32 | 3 | 15 | 8,140 | 10,909 | 254,147 |
| 4月 | 14 | 15 | 2 | 7 | 2,816 | 3,883 | 92,309 |
| 5月 | 7 | 7 | 1 | 6 | 2,602 | 3,400 | 84,410 |
| 6月 | 10 | 10 | - | 2 | 2,722 | 3,626 | 77,428 |
| 103年第3季 | 24 | 24 | 5 | 10 | 8,184 | 11,036 | 277,326 |
| 7月 | 7 | 7 | 1 | 3 | 2,790 | 3,766 | 81,521 |
| 8月 | 11 | 11 | 3 | 5 | 2,606 | 3,552 | 96,204 |
| 9月 | 6 | 6 | 1 | 2 | 2,788 | 3,718 | 99,601 |
| 103年第4季 | 37 | 37 | 1 | 24 | 9,161 | 12,386 | 275,527 |
| 10月 | 16 | 16 | - | 16 | 2,868 | 3,905 | 99,222 |
| 11月 | 12 | 12 | 1 | 2 | 2,762 | 3,788 | 85,060 |
| 12月 | 9 | 9 | - | 6 | 3,531 | 4,693 | 91,245 |
| 104年1~3月累計 | 31 | 34 | 1 | 6 | 7,370 | 9,996 | 303,735 |
| 104年第1季 | 31 | 34 | 1 | 6 | 7,370 | 9,996 | 303,735 |
| 1月 | 14 | 14 | - | 2 | 2,882 | 3,958 | 105,604 |
| 2月 | 5 | 6 | 1 | - | 2,063 | 2,780 | 94,764 |
| 3月 | 12 | 14 | - | 4 | 2,425 | 3,258 | 103,367 |
| 與上季比較 增減百分比(%) | - 16.22 | - 8.11 | - | - 75.00 | - 19.55 | - 19.30 | 10.24 |
| 與上年同季比較 增減百分比(%) | - 20.51 | - 12.82 | -- | - 68.42 | 8.61 | 11.23 | 14.93 |

資料來源：本局交通警察大隊

附表24 新北市取締汽機車違規情形

單位：件

| 項目 年〈季、月〉別 | 總計 | 汽機車 闖紅燈 | 汽機車 超速 | 機車不依 規定兩段 式左轉 | 機車不依 規定車道 行駛 | 其他 |
|---------------------|---------|------------|-----------|---------------------|--------------------|--------|
| 101年 | 545,224 | 183,887 | 151,415 | 88,369 | 31,031 | 90,522 |
| 102年 | 559,956 | 166,582 | 228,833 | 53,607 | 27,366 | 83,568 |
| 103年 | 513,311 | 150,610 | 219,632 | 28,558 | 22,965 | 91,546 |
| 103年第1季 | 145,426 | 46,047 | 58,145 | 8,080 | 8,057 | 25,097 |
| 1月 | 55,753 | 22,798 | 19,301 | 2,244 | 3,011 | 8,399 |
| 2月 | 43,672 | 10,218 | 21,368 | 2,477 | 1,966 | 7,643 |
| 3月 | 46,001 | 13,031 | 17,476 | 3,359 | 3,080 | 9,055 |
| 103年第2季 | 123,770 | 36,320 | 50,404 | 7,725 | 6,142 | 23,179 |
| 4月 | 47,570 | 14,249 | 19,535 | 3,181 | 2,572 | 8,033 |
| 5月 | 41,332 | 12,272 | 17,440 | 2,478 | 1,726 | 7,416 |
| 6月 | 34,868 | 9,799 | 13,429 | 2,066 | 1,844 | 7,730 |
| 103年第3季 | 130,145 | 37,279 | 56,960 | 6,967 | 6,169 | 22,770 |
| 7月 | 38,348 | 10,426 | 16,532 | 2,091 | 2,041 | 7,258 |
| 8月 | 47,143 | 13,971 | 21,119 | 2,625 | 1,992 | 7,436 |
| 9月 | 44,654 | 12,882 | 19,309 | 2,251 | 2,136 | 8,076 |
| 103年第4季 | 113,970 | 30,964 | 54,123 | 5,786 | 2,597 | 20,500 |
| 10月 | 42,898 | 12,514 | 19,027 | 2,260 | 1,496 | 7,601 |
| 11月 | 33,855 | 9,328 | 16,259 | 1,662 | 211 | 6,395 |
| 12月 | 37,217 | 9,122 | 18,837 | 1,864 | 890 | 6,504 |
| 104年1~3月累計 | 146,303 | 45,360 | 61,623 | 7,672 | 7,154 | 24,494 |
| 104年第1季 | 146,303 | 45,360 | 61,623 | 7,672 | 7,154 | 24,494 |
| 1月 | 49,481 | 13,953 | 22,121 | 2,883 | 2,841 | 7,683 |
| 2月 | 50,902 | 19,308 | 20,491 | 1,564 | 1,854 | 7,685 |
| 3月 | 45,920 | 12,099 | 19,011 | 3,225 | 2,459 | 9,126 |
| 與上季比較 增減百分比(%) | 28.37 | 46.49 | 13.86 | 32.60 | 175.47 | 19.48 |
| 與上年同季比較 增減百分比(%) | 0.60 | - 1.49 | 5.98 | - 5.05 | - 11.21 | - 2.40 |

資料來源：本局交通警察大隊

附表25 新北市全般刑案統計—按分局別分

| 項目 年〈季、月〉別 | 發生數 總計 | 板橋 分局 | 海山 分局 | 中和 第一分局 | 中和 第二分局 | 永和 分局 | 三重 分局 | 新莊 分局 | 土城 分局 |
|---------------------|---------------|--------------|--------------|--------------|--------------|--------------|--------------|--------------|--------------|
| 99年 | 68,039 | 5,085 | 5,066 | 3,760 | 3,491 | 2,919 | 8,968 | 9,958 | 3,638 |
| 100年 | 66,496 | 4,883 | 5,222 | 3,319 | 3,279 | 2,907 | 8,188 | 9,816 | 3,690 |
| 101年 | 62,650 | 4,474 | 5,066 | 2,233 | 3,272 | 2,797 | 7,635 | 9,471 | 3,593 |
| 102年 | 54,387 | 4,015 | 4,486 | 1,845 | 2,798 | 2,453 | 6,736 | 8,120 | 3,231 |
| 103年 | 50,197 | 3,889 | 3,826 | 1,900 | 2,504 | 2,223 | 5,986 | 7,099 | 3,208 |
| 103年第1季 | 14,656 | 1,125 | 1,125 | 485 | 772 | 700 | 1,699 | 2,213 | 912 |
| 1月 | 5,551 | 432 | 439 | 173 | 303 | 299 | 644 | 783 | 369 |
| 2月 | 4,342 | 331 | 302 | 147 | 251 | 180 | 506 | 690 | 232 |
| 3月 | 4,763 | 362 | 384 | 165 | 218 | 221 | 549 | 740 | 311 |
| 103年第2季 | 12,535 | 985 | 852 | 470 | 510 | 585 | 1,622 | 1,725 | 910 |
| 4月 | 4,436 | 321 | 327 | 151 | 207 | 218 | 579 | 606 | 317 |
| 5月 | 4,056 | 303 | 269 | 149 | 138 | 186 | 507 | 570 | 278 |
| 6月 | 4,043 | 361 | 256 | 170 | 165 | 181 | 536 | 549 | 315 |
| 103年第3季 | 11,772 | 896 | 978 | 470 | 600 | 463 | 1,383 | 1,598 | 688 |
| 7月 | 4,098 | 287 | 326 | 161 | 199 | 152 | 507 | 609 | 240 |
| 8月 | 3,957 | 350 | 338 | 150 | 245 | 146 | 478 | 489 | 212 |
| 9月 | 3,717 | 259 | 314 | 159 | 156 | 165 | 398 | 500 | 236 |
| 103年第4季 | 11,234 | 883 | 871 | 475 | 622 | 475 | 1,282 | 1,563 | 698 |
| 10月 | 3,815 | 310 | 336 | 166 | 176 | 169 | 380 | 555 | 207 |
| 11月 | 3,696 | 284 | 278 | 163 | 228 | 151 | 416 | 485 | 286 |
| 12月 | 3,723 | 289 | 257 | 146 | 218 | 155 | 486 | 523 | 205 |
| 104年1~3月累計 | 12,309 | 923 | 955 | 489 | 638 | 551 | 1,393 | 1,584 | 826 |
| 104年第1季 | 12,309 | 923 | 955 | 489 | 638 | 551 | 1,393 | 1,584 | 826 |
| 1月 | 3,508 | 268 | 257 | 144 | 187 | 180 | 336 | 501 | 214 |
| 2月 | 4,709 | 353 | 369 | 197 | 227 | 182 | 547 | 532 | 342 |
| 3月 | 4,092 | 302 | 329 | 148 | 224 | 189 | 510 | 551 | 270 |
| 與上季比較 增減百分比(%) | 9.57 | 4.53 | 9.64 | 2.95 | 2.57 | 16.00 | 8.66 | 1.34 | 18.34 |
| 與上年同季比較 增減百分比(%) | - 16.01 | - 17.96 | - 15.11 | 0.82 | - 17.36 | - 21.29 | - 18.01 | - 28.42 | - 9.43 |

資料來源：本局刑事警察大隊

附表25 新北市全般刑案統計—按分局別分(續)

單位：件

| 項目 年〈季、月〉別 | 新店 分局 | 蘆洲 分局 | 三峽 分局 | 樹林 分局 | 汐止 分局 | 淡水 分局 | 瑞芳 分局 | 金山 分局 | 其他 |
|---------------------|--------------|--------------|--------------|--------------|--------------|--------------|------------|------------|----------|
| 99年 | 5,987 | 4,810 | 3,515 | 3,406 | 3,254 | 2,409 | 1,112 | 661 | - |
| 100年 | 6,018 | 5,042 | 3,453 | 3,180 | 3,330 | 2,347 | 1,075 | 743 | 4 |
| 101年 | 5,566 | 5,158 | 3,231 | 2,969 | 3,066 | 2,448 | 1,012 | 659 | - |
| 102年 | 4,558 | 4,554 | 2,729 | 2,661 | 2,674 | 2,147 | 877 | 503 | - |
| 103年 | 4,273 | 4,419 | 2,425 | 2,626 | 2,342 | 2,226 | 785 | 466 | - |
| 103年第1季 | 1,188 | 1,241 | 799 | 703 | 641 | 712 | 209 | 132 | - |
| 1月 | 422 | 507 | 276 | 279 | 227 | 282 | 61 | 55 | - |
| 2月 | 332 | 392 | 278 | 191 | 187 | 199 | 77 | 47 | - |
| 3月 | 434 | 342 | 245 | 233 | 227 | 231 | 71 | 30 | - |
| 103年第2季 | 1,063 | 1,092 | 634 | 654 | 579 | 536 | 193 | 125 | - |
| 4月 | 375 | 361 | 241 | 219 | 189 | 195 | 88 | 42 | - |
| 5月 | 374 | 395 | 208 | 242 | 190 | 151 | 50 | 46 | - |
| 6月 | 314 | 336 | 185 | 193 | 200 | 190 | 55 | 37 | - |
| 103年第3季 | 976 | 1,064 | 561 | 634 | 645 | 495 | 198 | 123 | - |
| 7月 | 330 | 357 | 221 | 219 | 212 | 164 | 72 | 42 | - |
| 8月 | 332 | 349 | 177 | 198 | 219 | 168 | 66 | 40 | - |
| 9月 | 314 | 358 | 163 | 217 | 214 | 163 | 60 | 41 | - |
| 103年第4季 | 1,046 | 1,022 | 431 | 635 | 477 | 483 | 185 | 86 | - |
| 10月 | 360 | 336 | 134 | 244 | 173 | 179 | 61 | 29 | - |
| 11月 | 313 | 337 | 147 | 216 | 154 | 152 | 63 | 23 | - |
| 12月 | 373 | 349 | 150 | 175 | 150 | 152 | 61 | 34 | - |
| 104年1~3月累計 | 1,025 | 1,163 | 608 | 684 | 626 | 532 | 197 | 114 | 1 |
| 104年第1季 | 1,025 | 1,163 | 608 | 684 | 626 | 532 | 197 | 114 | 1 |
| 1月 | 289 | 347 | 163 | 200 | 182 | 146 | 56 | 38 | - |
| 2月 | 429 | 453 | 213 | 265 | 245 | 217 | 91 | 46 | 1 |
| 3月 | 307 | 363 | 232 | 219 | 199 | 169 | 50 | 30 | - |
| 與上季比較 增減百分比(%) | - 2.01 | 13.80 | 41.07 | 7.72 | 31.24 | 10.14 | 6.49 | 32.56 | -- |
| 與上年同季比較 增減百分比(%) | - 13.72 | - 6.29 | - 23.90 | - 2.70 | - 2.34 | - 25.28 | - 5.74 | - 13.64 | -- |

附表26 新北市暴力案件—按分局別分

| 項目 年〈季、月〉別 | 發生數 總計 | 板橋 分局 | 海山 分局 | 中和 第一分局 | 中和 第二分局 | 永和 分局 | 三重 分局 | 新莊 分局 | 土城 分局 |
|---------------------|-----------|-----------|----------|------------|------------|----------|----------|-----------|-----------|
| 99年 | 968 | 87 | 73 | 45 | 48 | 32 | 108 | 120 | 80 |
| 100年 | 841 | 69 | 43 | 51 | 34 | 25 | 93 | 101 | 73 |
| 101年 | 830 | 78 | 49 | 42 | 55 | 30 | 74 | 119 | 43 |
| 102年 | 413 | 22 | 30 | 28 | 22 | 21 | 39 | 75 | 19 |
| 103年 | 339 | 27 | 12 | 10 | 23 | 14 | 27 | 61 | 26 |
| 103年第1季 | 94 | 6 | 3 | 1 | 5 | 5 | 7 | 24 | 2 |
| 1月 | 35 | 4 | 1 | - | 1 | 1 | 2 | 11 | 1 |
| 2月 | 32 | 2 | 1 | - | 1 | 2 | 4 | 9 | - |
| 3月 | 27 | - | 1 | 1 | 3 | 2 | 1 | 4 | 1 |
| 103年第2季 | 74 | 2 | 6 | 2 | 8 | 2 | 9 | 8 | 4 |
| 4月 | 31 | 2 | 2 | - | 4 | 1 | 4 | 3 | 1 |
| 5月 | 13 | - | 2 | - | 2 | - | 2 | 2 | 1 |
| 6月 | 30 | - | 2 | 2 | 2 | 1 | 3 | 3 | 2 |
| 103年第3季 | 92 | 14 | 1 | 4 | 6 | 4 | 8 | 11 | 7 |
| 7月 | 28 | 2 | - | 1 | 1 | - | 3 | 3 | 1 |
| 8月 | 23 | 3 | 1 | - | 2 | 1 | 2 | 3 | 3 |
| 9月 | 41 | 9 | - | 3 | 3 | 3 | 3 | 5 | 3 |
| 103年第4季 | 79 | 5 | 2 | 3 | 4 | 3 | 3 | 18 | 13 |
| 10月 | 23 | 1 | - | - | 1 | - | - | 6 | 3 |
| 11月 | 29 | 3 | 2 | 3 | 2 | 1 | 1 | 7 | 6 |
| 12月 | 27 | 1 | - | - | 1 | 2 | 2 | 5 | 4 |
| 104年1~3月累計 | 69 | 4 | 3 | 3 | 2 | 3 | 7 | 13 | 9 |
| 104年第1季 | 69 | 4 | 3 | 3 | 2 | 3 | 7 | 13 | 9 |
| 1月 | 24 | 2 | 2 | 1 | 1 | - | 4 | 4 | 1 |
| 2月 | 20 | 1 | - | 2 | 1 | 3 | 1 | 5 | 1 |
| 3月 | 25 | 1 | 1 | - | - | - | 2 | 4 | 7 |
| 與上季比較 增減百分比(%) | - 12.66 | - 20.00 | 50.00 | - | - 50.00 | - | 133.33 | - 27.78 | - 30.77 |
| 與上年同季比較 增減百分比(%) | - 26.60 | - 33.33 | - | 200.00 | - 60.00 | - 40.00 | - | - 45.83 | 350.00 |

資料來源：本局刑事警察大隊

附表26 新北市暴力案件—按分局別分(續)

單位：件

| 項目 年〈季、月〉別 | 新店 分局 | 蘆洲 分局 | 三峽 分局 | 樹林 分局 | 汐止 分局 | 淡水 分局 | 瑞芳 分局 | 金山 分局 | 其他 |
|---------------------|----------|-----------|----------|----------|----------|----------|----------|----------|----------|
| 99年 | 69 | 94 | 55 | 45 | 43 | 35 | 20 | 14 | - |
| 100年 | 51 | 98 | 58 | 56 | 24 | 25 | 25 | 14 | 1 |
| 101年 | 62 | 79 | 45 | 41 | 35 | 46 | 19 | 13 | - |
| 102年 | 31 | 41 | 17 | 18 | 20 | 17 | 8 | 5 | - |
| 103年 | 24 | 45 | 16 | 10 | 17 | 13 | 9 | 5 | - |
| 103年第1季 | 7 | 7 | 5 | 5 | 4 | 5 | 5 | 3 | - |
| 1月 | 3 | 2 | 2 | 1 | 2 | 3 | 1 | - | - |
| 2月 | 1 | 2 | 2 | 2 | 2 | - | 2 | 2 | - |
| 3月 | 3 | 3 | 1 | 2 | - | 2 | 2 | 1 | - |
| 103年第2季 | 7 | 12 | 4 | 1 | 4 | 3 | 2 | - | - |
| 4月 | 3 | 4 | 2 | - | 2 | 2 | 1 | - | - |
| 5月 | 1 | 1 | 1 | 1 | - | - | - | - | - |
| 6月 | 3 | 7 | 1 | - | 2 | 1 | 1 | - | - |
| 103年第3季 | 3 | 19 | 4 | 4 | 5 | 1 | - | 1 | - |
| 7月 | 2 | 8 | - | 3 | 3 | - | - | 1 | - |
| 8月 | 1 | 4 | 2 | - | 1 | - | - | - | - |
| 9月 | - | 7 | 2 | 1 | 1 | 1 | - | - | - |
| 103年第4季 | 7 | 7 | 3 | - | 4 | 4 | 2 | 1 | - |
| 10月 | 4 | - | 2 | - | 3 | 2 | - | 1 | - |
| 11月 | 2 | 1 | - | - | - | - | 1 | - | - |
| 12月 | 1 | 6 | 1 | - | 1 | 2 | 1 | - | - |
| 104年1~3月累計 | 3 | 6 | 7 | - | 3 | 2 | 3 | 1 | - |
| 104年第1季 | 3 | 6 | 7 | - | 3 | 2 | 3 | 1 | - |
| 1月 | - | 2 | 5 | - | 1 | - | - | 1 | - |
| 2月 | 1 | 2 | 1 | - | 1 | 1 | - | - | - |
| 3月 | 2 | 2 | 1 | - | 1 | 1 | 3 | - | - |
| 與上季比較 增減百分比(%) | - 57.14 | - 14.29 | 133.33 | -- | - 25.00 | - 50.00 | 50.00 | - | -- |
| 與上年同季比較 增減百分比(%) | - 57.14 | - 14.29 | 40.00 | - 100.00 | - 25.00 | - 60.00 | - 40.00 | - 66.67 | -- |

附表27 新北市竊盜案件—按分局別分

| 項目 年〈季、月〉別 | 發生數 總計 | 板橋 分局 | 海山 分局 | 中和 第一分局 | 中和 第二分局 | 永和 分局 | 三重 分局 | 新莊 分局 | 土城 分局 |
|---------------------|---------------|--------------|--------------|------------|------------|------------|--------------|--------------|------------|
| 99年 | 22,376 | 1,540 | 1,894 | 1,174 | 1,106 | 916 | 2,479 | 3,297 | 1,315 |
| 100年 | 19,135 | 1,351 | 1,694 | 981 | 886 | 802 | 2,199 | 3,012 | 1,070 |
| 101年 | 17,821 | 1,378 | 1,608 | 700 | 858 | 839 | 2,008 | 2,881 | 1,084 |
| 102年 | 13,191 | 1,017 | 1,264 | 532 | 795 | 639 | 1,536 | 1,997 | 743 |
| 103年 | 12,218 | 1,021 | 1,051 | 514 | 784 | 568 | 1,495 | 1,738 | 774 |
| 103年第1季 | 3,814 | 292 | 304 | 139 | 216 | 193 | 427 | 615 | 231 |
| 1月 | 1,657 | 148 | 132 | 67 | 100 | 83 | 182 | 258 | 106 |
| 2月 | 1,123 | 82 | 84 | 31 | 63 | 56 | 132 | 170 | 51 |
| 3月 | 1,034 | 62 | 88 | 41 | 53 | 54 | 113 | 187 | 74 |
| 103年第2季 | 2,970 | 236 | 271 | 125 | 151 | 124 | 402 | 412 | 215 |
| 4月 | 1,013 | 71 | 102 | 42 | 58 | 43 | 130 | 106 | 82 |
| 5月 | 1,007 | 78 | 94 | 44 | 35 | 40 | 139 | 164 | 60 |
| 6月 | 950 | 87 | 75 | 39 | 58 | 41 | 133 | 142 | 73 |
| 103年第3季 | 2,787 | 235 | 254 | 132 | 211 | 134 | 312 | 353 | 166 |
| 7月 | 973 | 76 | 85 | 40 | 65 | 42 | 124 | 141 | 51 |
| 8月 | 949 | 83 | 92 | 47 | 78 | 45 | 115 | 112 | 52 |
| 9月 | 865 | 76 | 77 | 45 | 68 | 47 | 73 | 100 | 63 |
| 103年第4季 | 2,647 | 258 | 222 | 118 | 206 | 117 | 354 | 358 | 162 |
| 10月 | 894 | 79 | 82 | 36 | 61 | 46 | 92 | 137 | 52 |
| 11月 | 854 | 92 | 69 | 44 | 73 | 30 | 91 | 105 | 68 |
| 12月 | 899 | 87 | 71 | 38 | 72 | 41 | 171 | 116 | 42 |
| 104年1~3月累計 | 3,301 | 318 | 291 | 136 | 221 | 168 | 336 | 451 | 191 |
| 104年第1季 | 3,301 | 318 | 291 | 136 | 221 | 168 | 336 | 451 | 191 |
| 1月 | 616 | 66 | 66 | 22 | 48 | 53 | 55 | 61 | 36 |
| 2月 | 1,875 | 175 | 146 | 76 | 101 | 76 | 193 | 299 | 94 |
| 3月 | 810 | 77 | 79 | 38 | 72 | 39 | 88 | 91 | 61 |
| 與上季比較 增減百分比(%) | 24.71 | 23.26 | 31.08 | 15.25 | 7.28 | 43.59 | - 5.08 | 25.98 | 17.90 |
| 與上年同季比較 增減百分比(%) | - 13.45 | 8.90 | - 4.28 | - 2.16 | 2.31 | - 12.95 | - 21.31 | - 26.67 | - 17.32 |

資料來源：本局刑事警察大隊

附表27 新北市竊盜案件—按分局別分(續)

單位：件

| 項目 年〈季、月〉別 | 新店 分局 | 蘆洲 分局 | 三峽 分局 | 樹林 分局 | 汐止 分局 | 淡水 分局 | 瑞芳 分局 | 金山 分局 | 其他 |
|---------------------|------------|------------|------------|------------|------------|------------|-----------|-----------|----|
| 99年 | 2,058 | 1,822 | 1,178 | 1,146 | 999 | 938 | 321 | 193 | - |
| 100年 | 1,601 | 1,624 | 1,101 | 887 | 757 | 710 | 261 | 199 | - |
| 101年 | 1,392 | 1,529 | 904 | 811 | 708 | 723 | 229 | 169 | - |
| 102年 | 899 | 1,052 | 705 | 632 | 546 | 535 | 188 | 111 | - |
| 103年 | 834 | 913 | 777 | 528 | 443 | 495 | 174 | 109 | - |
| 103年第1季 | 274 | 321 | 229 | 158 | 149 | 176 | 62 | 28 | - |
| 1月 | 113 | 148 | 78 | 76 | 55 | 82 | 18 | 11 | - |
| 2月 | 76 | 114 | 87 | 41 | 39 | 54 | 30 | 13 | - |
| 3月 | 85 | 59 | 64 | 41 | 55 | 40 | 14 | 4 | - |
| 103年第2季 | 209 | 215 | 187 | 121 | 109 | 122 | 44 | 27 | - |
| 4月 | 85 | 71 | 65 | 44 | 36 | 44 | 22 | 12 | - |
| 5月 | 77 | 85 | 62 | 41 | 34 | 38 | 11 | 5 | - |
| 6月 | 47 | 59 | 60 | 36 | 39 | 40 | 11 | 10 | - |
| 103年第3季 | 177 | 213 | 180 | 129 | 104 | 105 | 50 | 32 | - |
| 7月 | 53 | 77 | 70 | 50 | 33 | 35 | 21 | 10 | - |
| 8月 | 61 | 73 | 59 | 38 | 37 | 31 | 16 | 10 | - |
| 9月 | 63 | 63 | 51 | 41 | 34 | 39 | 13 | 12 | - |
| 103年第4季 | 174 | 164 | 181 | 120 | 81 | 92 | 18 | 22 | - |
| 10月 | 57 | 61 | 65 | 47 | 28 | 34 | 7 | 10 | - |
| 11月 | 47 | 50 | 74 | 40 | 32 | 31 | 4 | 4 | - |
| 12月 | 70 | 53 | 42 | 33 | 21 | 27 | 7 | 8 | - |
| 104年1~3月累計 | 207 | 251 | 210 | 157 | 150 | 122 | 58 | 34 | - |
| 104年第1季 | 207 | 251 | 210 | 157 | 150 | 122 | 58 | 34 | - |
| 1月 | 39 | 30 | 49 | 25 | 23 | 14 | 16 | 13 | - |
| 2月 | 130 | 161 | 101 | 101 | 98 | 82 | 31 | 11 | - |
| 3月 | 38 | 60 | 60 | 31 | 29 | 26 | 11 | 10 | - |
| 與上季比較 增減百分比(%) | 18.97 | 53.05 | 16.02 | 30.83 | 85.19 | 32.61 | 222.22 | 54.55 | -- |
| 與上年同季比較 增減百分比(%) | -24.45 | -21.81 | -8.30 | -0.63 | 0.67 | -30.68 | -6.45 | 21.43 | -- |

附表28 新北市住宅竊盜案件—按分局別分

| 項目 年〈季、月〉別 | 發生數 總計 | 板橋 分局 | 海山 分局 | 中和 第一分局 | 中和 第二分局 | 永和 分局 | 三重 分局 | 新莊 分局 | 土城 分局 |
|---------------------|--------------|-----------|------------|------------|------------|-----------|------------|------------|-----------|
| 99年 | 2,429 | 156 | 189 | 103 | 99 | 140 | 210 | 283 | 140 |
| 100年 | 2,467 | 170 | 256 | 115 | 122 | 170 | 302 | 211 | 103 |
| 101年 | 2,329 | 148 | 221 | 128 | 168 | 151 | 227 | 244 | 115 |
| 102年 | 1,567 | 65 | 182 | 95 | 166 | 87 | 214 | 217 | 83 |
| 103年 | 1,455 | 92 | 171 | 85 | 105 | 72 | 201 | 223 | 81 |
| 103年第1季 | 495 | 28 | 65 | 32 | 34 | 29 | 76 | 67 | 30 |
| 1月 | 272 | 21 | 37 | 16 | 26 | 11 | 40 | 34 | 17 |
| 2月 | 116 | 3 | 13 | 7 | 7 | 8 | 19 | 19 | 6 |
| 3月 | 107 | 4 | 15 | 9 | 1 | 10 | 17 | 14 | 7 |
| 103年第2季 | 314 | 25 | 23 | 17 | 23 | 8 | 39 | 55 | 29 |
| 4月 | 103 | 9 | 14 | 3 | 11 | 4 | 8 | 8 | 13 |
| 5月 | 109 | 7 | 7 | 8 | 4 | 2 | 18 | 26 | 5 |
| 6月 | 102 | 9 | 2 | 6 | 8 | 2 | 13 | 21 | 11 |
| 103年第3季 | 350 | 19 | 35 | 25 | 24 | 20 | 51 | 49 | 12 |
| 7月 | 117 | 9 | 2 | 9 | 5 | 8 | 21 | 27 | 3 |
| 8月 | 112 | 7 | 10 | 7 | 9 | 3 | 17 | 10 | 2 |
| 9月 | 121 | 3 | 23 | 9 | 10 | 9 | 13 | 12 | 7 |
| 103年第4季 | 296 | 20 | 48 | 11 | 24 | 15 | 35 | 52 | 10 |
| 10月 | 96 | 6 | 21 | 4 | 7 | 3 | 11 | 12 | 4 |
| 11月 | 91 | 7 | 15 | 3 | 8 | 3 | 9 | 16 | 6 |
| 12月 | 109 | 7 | 12 | 4 | 9 | 9 | 15 | 24 | - |
| 104年1~3月累計 | 448 | 19 | 56 | 23 | 37 | 21 | 60 | 69 | 16 |
| 104年第1季 | 448 | 19 | 56 | 23 | 37 | 21 | 60 | 69 | 16 |
| 1月 | 62 | 3 | 6 | 2 | 11 | 2 | 5 | 9 | 2 |
| 2月 | 271 | 12 | 31 | 15 | 21 | 13 | 39 | 39 | 9 |
| 3月 | 115 | 4 | 19 | 6 | 5 | 6 | 16 | 21 | 5 |
| 與上季比較 增減百分比(%) | 51.35 | - 5.00 | 16.67 | 109.09 | 54.17 | 40.00 | 71.43 | 32.69 | 60.00 |
| 與上年同季比較 增減百分比(%) | - 9.49 | - 32.14 | - 13.85 | - 28.13 | 8.82 | - 27.59 | - 21.05 | 2.99 | - 46.67 |

資料來源：本局刑事警察大隊

附表28 新北市住宅竊盜案件—按分局別分(續)

單位：件

| 項目 年〈季、月〉別 | 新店 分局 | 蘆洲 分局 | 三峽 分局 | 樹林 分局 | 汐止 分局 | 淡水 分局 | 瑞芳 分局 | 金山 分局 | 其他 |
|---------------------|-----------|-----------|----------|-----------|-----------|-----------|-----------|----------|----------|
| 99年 | 426 | 199 | 55 | 117 | 120 | 85 | 65 | 42 | - |
| 100年 | 349 | 227 | 60 | 69 | 137 | 76 | 49 | 51 | - |
| 101年 | 350 | 178 | 62 | 64 | 125 | 40 | 60 | 48 | - |
| 102年 | 144 | 71 | 25 | 36 | 106 | 26 | 33 | 17 | - |
| 103年 | 103 | 121 | 20 | 21 | 78 | 28 | 37 | 17 | - |
| 103年第1季 | 36 | 44 | 7 | 10 | 21 | 2 | 13 | 1 | - |
| 1月 | 24 | 23 | 2 | 6 | 9 | 2 | 4 | - | - |
| 2月 | 4 | 17 | 2 | 1 | 5 | - | 5 | - | - |
| 3月 | 8 | 4 | 3 | 3 | 7 | - | 4 | 1 | - |
| 103年第2季 | 21 | 23 | 5 | 1 | 16 | 9 | 15 | 5 | - |
| 4月 | 7 | 6 | 3 | 1 | 5 | 2 | 6 | 3 | - |
| 5月 | 6 | 9 | 1 | - | 6 | 5 | 5 | - | - |
| 6月 | 8 | 8 | 1 | - | 5 | 2 | 4 | 2 | - |
| 103年第3季 | 28 | 35 | 4 | 4 | 23 | 8 | 7 | 6 | - |
| 7月 | 8 | 7 | - | 2 | 8 | 2 | 2 | 4 | - |
| 8月 | 15 | 18 | - | - | 8 | 3 | 2 | 1 | - |
| 9月 | 5 | 10 | 4 | 2 | 7 | 3 | 3 | 1 | - |
| 103年第4季 | 18 | 19 | 4 | 6 | 18 | 9 | 2 | 5 | - |
| 10月 | 5 | 6 | 2 | 2 | 5 | 3 | 1 | 4 | - |
| 11月 | 5 | 7 | 2 | 1 | 4 | 4 | 1 | - | - |
| 12月 | 8 | 6 | - | 3 | 9 | 2 | - | 1 | - |
| 104年1~3月累計 | 34 | 30 | 8 | 10 | 37 | 10 | 14 | 4 | - |
| 104年第1季 | 34 | 30 | 8 | 10 | 37 | 10 | 14 | 4 | - |
| 1月 | 5 | 3 | 2 | 3 | 4 | - | 4 | 1 | - |
| 2月 | 22 | 21 | 5 | 4 | 26 | 6 | 7 | 1 | - |
| 3月 | 7 | 6 | 1 | 3 | 7 | 4 | 3 | 2 | - |
| 與上季比較 增減百分比(%) | 88.89 | 57.89 | 100.00 | 66.67 | 105.56 | 11.11 | 600.00 | - 20.00 | -- |
| 與上年同季比較 增減百分比(%) | - 5.56 | - 31.82 | 14.29 | - | 76.19 | 400.00 | 7.69 | 300.00 | -- |

附表29 新北市毒品案件—按分局別分

| 項目 年〈季、月〉別 | 發生數 總計 | 板橋 分局 | 海山 分局 | 中和 第一分局 | 中和 第二分局 | 永和 分局 | 三重 分局 | 新莊 分局 | 土城 分局 |
|---------------------|--------------|------------|------------|------------|------------|------------|--------------|--------------|------------|
| 99年 | 8,983 | 761 | 523 | 581 | 644 | 303 | 1,589 | 1,133 | 595 |
| 100年 | 8,415 | 695 | 553 | 512 | 464 | 249 | 1,246 | 1,054 | 648 |
| 101年 | 8,181 | 632 | 488 | 396 | 512 | 226 | 1,163 | 1,106 | 624 |
| 102年 | 8,190 | 624 | 610 | 436 | 419 | 257 | 1,215 | 1,161 | 626 |
| 103年 | 7,710 | 605 | 461 | 457 | 388 | 206 | 1,247 | 1,132 | 571 |
| 103年第1季 | 1,942 | 148 | 129 | 127 | 110 | 51 | 295 | 279 | 161 |
| 1月 | 678 | 49 | 39 | 28 | 30 | 22 | 121 | 95 | 61 |
| 2月 | 647 | 49 | 41 | 54 | 51 | 11 | 79 | 105 | 51 |
| 3月 | 617 | 50 | 49 | 45 | 29 | 18 | 95 | 79 | 49 |
| 103年第2季 | 1,889 | 133 | 104 | 116 | 87 | 70 | 317 | 290 | 134 |
| 4月 | 600 | 34 | 42 | 37 | 29 | 32 | 96 | 86 | 31 |
| 5月 | 642 | 43 | 25 | 31 | 34 | 20 | 106 | 113 | 45 |
| 6月 | 647 | 56 | 37 | 48 | 24 | 18 | 115 | 91 | 58 |
| 103年第3季 | 2,079 | 160 | 129 | 114 | 88 | 49 | 351 | 321 | 132 |
| 7月 | 701 | 48 | 37 | 41 | 24 | 22 | 129 | 127 | 42 |
| 8月 | 707 | 60 | 56 | 32 | 41 | 15 | 129 | 84 | 39 |
| 9月 | 671 | 52 | 36 | 41 | 23 | 12 | 93 | 110 | 51 |
| 103年第4季 | 1,800 | 164 | 99 | 100 | 103 | 36 | 284 | 242 | 144 |
| 10月 | 646 | 51 | 35 | 37 | 42 | 12 | 101 | 90 | 48 |
| 11月 | 618 | 52 | 41 | 37 | 29 | 12 | 94 | 86 | 48 |
| 12月 | 536 | 61 | 23 | 26 | 32 | 12 | 89 | 66 | 48 |
| 104年1~3月累計 | 1,868 | 165 | 105 | 97 | 91 | 57 | 307 | 194 | 141 |
| 104年第1季 | 1,868 | 165 | 105 | 97 | 91 | 57 | 307 | 194 | 141 |
| 1月 | 545 | 49 | 21 | 30 | 20 | 11 | 91 | 64 | 50 |
| 2月 | 602 | 51 | 39 | 25 | 27 | 17 | 98 | 47 | 47 |
| 3月 | 721 | 65 | 45 | 42 | 44 | 29 | 118 | 83 | 44 |
| 與上季比較 增減百分比(%) | 3.78 | 0.61 | 6.06 | - 3.00 | - 11.65 | 58.33 | 8.10 | - 19.83 | - 2.08 |
| 與上年同季比較 增減百分比(%) | - 3.81 | 11.49 | - 18.60 | - 23.62 | - 17.27 | 11.76 | 4.07 | - 30.47 | - 12.42 |

資料來源：本局刑事警察大隊

附表29 新北市毒品案件—按分局別分(續)

單位：件

| 項目 年〈季、月〉別 | 新店 分局 | 蘆洲 分局 | 三峽 分局 | 樹林 分局 | 汐止 分局 | 淡水 分局 | 瑞芳 分局 | 金山 分局 | 其他 |
|---------------------|------------|------------|------------|------------|------------|------------|------------|------------|----|
| 99年 | 527 | 589 | 405 | 359 | 339 | 223 | 261 | 151 | - |
| 100年 | 525 | 660 | 434 | 331 | 402 | 210 | 264 | 168 | - |
| 101年 | 577 | 691 | 418 | 289 | 429 | 222 | 240 | 168 | - |
| 102年 | 509 | 672 | 397 | 331 | 427 | 178 | 223 | 105 | - |
| 103年 | 558 | 651 | 340 | 363 | 315 | 153 | 196 | 67 | - |
| 103年第1季 | 130 | 151 | 84 | 91 | 71 | 49 | 43 | 23 | - |
| 1月 | 54 | 68 | 35 | 21 | 20 | 16 | 11 | 8 | - |
| 2月 | 38 | 41 | 26 | 35 | 26 | 13 | 16 | 11 | - |
| 3月 | 38 | 42 | 23 | 35 | 25 | 20 | 16 | 4 | - |
| 103年第2季 | 132 | 156 | 81 | 89 | 70 | 35 | 59 | 16 | - |
| 4月 | 41 | 54 | 27 | 31 | 27 | 9 | 22 | 2 | - |
| 5月 | 50 | 59 | 28 | 34 | 21 | 14 | 14 | 5 | - |
| 6月 | 41 | 43 | 26 | 24 | 22 | 12 | 23 | 9 | - |
| 103年第3季 | 159 | 173 | 115 | 87 | 96 | 39 | 51 | 15 | - |
| 7月 | 48 | 49 | 51 | 19 | 30 | 12 | 17 | 5 | - |
| 8月 | 57 | 67 | 31 | 26 | 31 | 16 | 17 | 6 | - |
| 9月 | 54 | 57 | 33 | 42 | 35 | 11 | 17 | 4 | - |
| 103年第4季 | 137 | 171 | 60 | 96 | 78 | 30 | 43 | 13 | - |
| 10月 | 42 | 62 | 23 | 53 | 18 | 9 | 17 | 6 | - |
| 11月 | 55 | 58 | 19 | 25 | 33 | 11 | 13 | 5 | - |
| 12月 | 40 | 51 | 18 | 18 | 27 | 10 | 13 | 2 | - |
| 104年1~3月累計 | 146 | 201 | 82 | 103 | 77 | 50 | 36 | 16 | - |
| 104年第1季 | 146 | 201 | 82 | 103 | 77 | 50 | 36 | 16 | - |
| 1月 | 29 | 73 | 21 | 28 | 31 | 15 | 8 | 4 | - |
| 2月 | 72 | 61 | 22 | 40 | 24 | 13 | 15 | 4 | - |
| 3月 | 45 | 67 | 39 | 35 | 22 | 22 | 13 | 8 | - |
| 與上季比較 增減百分比(%) | 6.57 | 17.54 | 36.67 | 7.29 | - 1.28 | 66.67 | - 16.28 | 23.08 | -- |
| 與上年同季比較 增減百分比(%) | 12.31 | 33.11 | - 2.38 | 13.19 | 8.45 | 2.04 | - 16.28 | - 30.43 | -- |

附表30 新北市詐欺案件—按分局別分

| 項目 年〈季、月〉別 | 發生數 總計 | 板橋 分局 | 海山 分局 | 中和 第一分局 | 中和 第二分局 | 永和 分局 | 三重 分局 | 新莊 分局 | 土城 分局 |
|---------------------|------------|-----------|------------|------------|------------|-----------|------------|------------|------------|
| 99年 | 6,312 | 446 | 515 | 481 | 313 | 342 | 767 | 730 | 352 |
| 100年 | 5,658 | 416 | 403 | 387 | 278 | 326 | 608 | 827 | 313 |
| 101年 | 5,493 | 311 | 569 | 157 | 262 | 242 | 552 | 826 | 340 |
| 102年 | 3,642 | 234 | 279 | 119 | 210 | 168 | 376 | 443 | 241 |
| 103年 | 3,531 | 251 | 377 | 204 | 149 | 195 | 331 | 279 | 231 |
| 103年第1季 | 782 | 40 | 92 | 23 | 38 | 48 | 73 | 56 | 34 |
| 1月 | 230 | 9 | 35 | 6 | 16 | 6 | 22 | 11 | 6 |
| 2月 | 201 | 12 | 10 | 7 | 10 | 19 | 18 | 15 | 7 |
| 3月 | 351 | 19 | 47 | 10 | 12 | 23 | 33 | 30 | 21 |
| 103年第2季 | 931 | 71 | 66 | 51 | 29 | 39 | 63 | 75 | 74 |
| 4月 | 330 | 12 | 27 | 18 | 9 | 15 | 28 | 30 | 43 |
| 5月 | 293 | 15 | 21 | 16 | 9 | 16 | 14 | 23 | 18 |
| 6月 | 308 | 44 | 18 | 17 | 11 | 8 | 21 | 22 | 13 |
| 103年第3季 | 867 | 77 | 126 | 56 | 36 | 55 | 78 | 60 | 57 |
| 7月 | 316 | 36 | 50 | 21 | 12 | 13 | 22 | 28 | 24 |
| 8月 | 270 | 28 | 40 | 17 | 14 | 17 | 18 | 22 | 11 |
| 9月 | 281 | 13 | 36 | 18 | 10 | 25 | 38 | 10 | 22 |
| 103年第4季 | 951 | 63 | 93 | 74 | 46 | 53 | 117 | 88 | 66 |
| 10月 | 311 | 27 | 36 | 28 | 10 | 14 | 34 | 41 | 4 |
| 11月 | 345 | 22 | 24 | 22 | 22 | 24 | 45 | 28 | 39 |
| 12月 | 295 | 14 | 33 | 24 | 14 | 15 | 38 | 19 | 23 |
| 104年1~3月累計 | 897 | 55 | 59 | 41 | 42 | 31 | 93 | 107 | 105 |
| 104年第1季 | 897 | 55 | 59 | 41 | 42 | 31 | 93 | 107 | 105 |
| 1月 | 315 | 15 | 22 | 17 | 19 | 13 | 47 | 38 | 15 |
| 2月 | 236 | 20 | 9 | 10 | 13 | 8 | 9 | 13 | 51 |
| 3月 | 346 | 20 | 28 | 14 | 10 | 10 | 37 | 56 | 39 |
| 與上季比較 增減百分比(%) | - 5.68 | - 12.70 | - 36.56 | - 44.59 | - 8.70 | - 41.51 | - 20.51 | 21.59 | 59.09 |
| 與上年同季比較 增減百分比(%) | 14.71 | 37.50 | - 35.87 | 78.26 | 10.53 | - 35.42 | 27.40 | 91.07 | 208.82 |

資料來源：本局刑事警察大隊

附表30 新北市詐欺案件—按分局別分(續)

單位：件

| 項目 年〈季、月〉別 | 新店 分局 | 蘆洲 分局 | 三峽 分局 | 樹林 分局 | 汐止 分局 | 淡水 分局 | 瑞芳 分局 | 金山 分局 | 其他 |
|---------------------|------------|------------|------------|------------|------------|------------|-----------|-----------|----------|
| 99年 | 731 | 406 | 264 | 338 | 313 | 223 | 63 | 28 | - |
| 100年 | 754 | 189 | 243 | 270 | 343 | 195 | 62 | 44 | - |
| 101年 | 746 | 298 | 352 | 232 | 271 | 231 | 75 | 29 | - |
| 102年 | 521 | 187 | 135 | 189 | 310 | 156 | 53 | 21 | - |
| 103年 | 481 | 162 | 177 | 216 | 223 | 186 | 48 | 21 | - |
| 103年第1季 | 115 | 41 | 63 | 40 | 52 | 51 | 9 | 7 | - |
| 1月 | 31 | 5 | 23 | 11 | 19 | 25 | 1 | 4 | - |
| 2月 | 22 | 21 | 23 | 13 | 11 | 11 | 2 | - | - |
| 3月 | 62 | 15 | 17 | 16 | 22 | 15 | 6 | 3 | - |
| 103年第2季 | 140 | 42 | 54 | 65 | 69 | 72 | 16 | 5 | - |
| 4月 | 47 | 10 | 24 | 25 | 22 | 14 | 6 | - | - |
| 5月 | 47 | 19 | 16 | 20 | 23 | 30 | 4 | 2 | - |
| 6月 | 46 | 13 | 14 | 20 | 24 | 28 | 6 | 3 | - |
| 103年第3季 | 87 | 36 | 35 | 53 | 54 | 36 | 16 | 5 | - |
| 7月 | 34 | 12 | 11 | 21 | 21 | 9 | 1 | 1 | - |
| 8月 | 28 | 7 | 13 | 12 | 17 | 17 | 7 | 2 | - |
| 9月 | 25 | 17 | 11 | 20 | 16 | 10 | 8 | 2 | - |
| 103年第4季 | 139 | 43 | 25 | 58 | 48 | 27 | 7 | 4 | - |
| 10月 | 44 | 12 | 10 | 13 | 20 | 10 | 6 | 2 | - |
| 11月 | 53 | 12 | 4 | 24 | 16 | 9 | - | 1 | - |
| 12月 | 42 | 19 | 11 | 21 | 12 | 8 | 1 | 1 | - |
| 104年1~3月累計 | 119 | 43 | 37 | 39 | 61 | 35 | 22 | 7 | 1 |
| 104年第1季 | 119 | 43 | 37 | 39 | 61 | 35 | 22 | 7 | 1 |
| 1月 | 35 | 25 | 14 | 10 | 20 | 16 | 7 | 2 | - |
| 2月 | 46 | 8 | 7 | 4 | 19 | 8 | 5 | 5 | 1 |
| 3月 | 38 | 10 | 16 | 25 | 22 | 11 | 10 | - | - |
| 與上季比較 增減百分比(%) | - 14.39 | - | 48.00 | - 32.76 | 27.08 | 29.63 | 214.29 | 75.00 | -- |
| 與上年同季比較 增減百分比(%) | 3.48 | 4.88 | - 41.27 | - 2.50 | 17.31 | - 31.37 | 144.44 | - | -- |

附表31 新北市公共危險案件—按分局別分

| 項目 年〈季、月〉別 | 發生數 總計 | 板橋 分局 | 海山 分局 | 中和 第一分局 | 中和 第二分局 | 永和 分局 | 三重 分局 | 新莊 分局 | 土城 分局 |
|---------------------|--------------|------------|------------|------------|------------|------------|------------|------------|------------|
| 99年 | 11,342 | 950 | 672 | 511 | 429 | 496 | 1,657 | 2,425 | 465 |
| 100年 | 11,856 | 1,013 | 772 | 384 | 493 | 470 | 1,708 | 2,229 | 585 |
| 101年 | 10,963 | 861 | 774 | 309 | 417 | 433 | 1,495 | 2,031 | 545 |
| 102年 | 12,549 | 945 | 974 | 299 | 412 | 583 | 1,491 | 2,368 | 743 |
| 103年 | 11,542 | 748 | 788 | 248 | 354 | 461 | 1,271 | 2,424 | 817 |
| 103年第1季 | 3,630 | 295 | 284 | 75 | 127 | 180 | 434 | 683 | 223 |
| 1月 | 1,510 | 121 | 124 | 18 | 65 | 110 | 173 | 254 | 105 |
| 2月 | 943 | 89 | 69 | 22 | 30 | 15 | 127 | 179 | 56 |
| 3月 | 1,177 | 85 | 91 | 35 | 32 | 55 | 134 | 250 | 62 |
| 103年第2季 | 3,079 | 204 | 140 | 70 | 66 | 121 | 449 | 679 | 198 |
| 4月 | 1,231 | 95 | 65 | 20 | 39 | 53 | 183 | 270 | 80 |
| 5月 | 973 | 52 | 40 | 28 | 14 | 29 | 128 | 210 | 62 |
| 6月 | 875 | 57 | 35 | 22 | 13 | 39 | 138 | 199 | 56 |
| 103年第3季 | 2,651 | 141 | 174 | 59 | 97 | 60 | 306 | 574 | 209 |
| 7月 | 884 | 38 | 48 | 22 | 33 | 25 | 110 | 216 | 53 |
| 8月 | 945 | 68 | 62 | 20 | 41 | 14 | 129 | 184 | 84 |
| 9月 | 822 | 35 | 64 | 17 | 23 | 21 | 67 | 174 | 72 |
| 103年第4季 | 2,182 | 108 | 190 | 44 | 64 | 100 | 82 | 488 | 187 |
| 10月 | 837 | 46 | 84 | 17 | 15 | 48 | 9 | 187 | 63 |
| 11月 | 681 | 22 | 53 | 14 | 24 | 27 | 21 | 157 | 77 |
| 12月 | 664 | 40 | 53 | 13 | 25 | 25 | 52 | 144 | 47 |
| 104年1~3月累計 | 2,169 | 108 | 210 | 57 | 66 | 108 | 116 | 361 | 170 |
| 104年第1季 | 2,169 | 108 | 210 | 57 | 66 | 108 | 116 | 361 | 170 |
| 1月 | 806 | 41 | 67 | 23 | 26 | 33 | 19 | 183 | 62 |
| 2月 | 547 | 16 | 74 | 17 | 18 | 25 | 12 | 38 | 54 |
| 3月 | 816 | 51 | 69 | 17 | 22 | 50 | 85 | 140 | 54 |
| 與上季比較 增減百分比(%) | - 0.60 | - | 10.53 | 29.55 | 3.13 | 8.00 | 41.46 | - 26.02 | - 9.09 |
| 與上年同季比較 增減百分比(%) | - 40.25 | - 63.39 | - 26.06 | - 24.00 | - 48.03 | - 40.00 | - 73.27 | - 47.14 | - 23.77 |

資料來源：本局刑事警察大隊

附表31 新北市公共危險案件—按分局別分(續)

單位：件

| 項目 年〈季、月〉別 | 新店 分局 | 蘆洲 分局 | 三峽 分局 | 樹林 分局 | 汐止 分局 | 淡水 分局 | 瑞芳 分局 | 金山 分局 | 其他 |
|---------------------|----------|----------|----------|----------|----------|----------|----------|----------|----|
| 99年 | 449 | 776 | 812 | 766 | 377 | 312 | 132 | 113 | - |
| 100年 | 502 | 990 | 794 | 781 | 456 | 349 | 189 | 141 | - |
| 101年 | 486 | 1,020 | 720 | 799 | 428 | 391 | 149 | 105 | - |
| 102年 | 677 | 1,300 | 754 | 777 | 476 | 430 | 182 | 138 | - |
| 103年 | 626 | 1,283 | 472 | 774 | 526 | 467 | 141 | 142 | - |
| 103年第1季 | 191 | 331 | 220 | 216 | 157 | 132 | 38 | 44 | - |
| 1月 | 70 | 144 | 71 | 105 | 58 | 59 | 13 | 20 | - |
| 2月 | 53 | 89 | 76 | 40 | 47 | 26 | 13 | 12 | - |
| 3月 | 68 | 98 | 73 | 71 | 52 | 47 | 12 | 12 | - |
| 103年第2季 | 150 | 341 | 125 | 210 | 132 | 123 | 25 | 46 | - |
| 4月 | 63 | 120 | 60 | 67 | 39 | 42 | 16 | 19 | - |
| 5月 | 60 | 118 | 32 | 86 | 53 | 33 | 8 | 20 | - |
| 6月 | 27 | 103 | 33 | 57 | 40 | 48 | 1 | 7 | - |
| 103年第3季 | 152 | 316 | 67 | 173 | 150 | 112 | 27 | 34 | - |
| 7月 | 47 | 102 | 28 | 57 | 46 | 33 | 13 | 13 | - |
| 8月 | 49 | 109 | 19 | 57 | 51 | 39 | 8 | 11 | - |
| 9月 | 56 | 105 | 20 | 59 | 53 | 40 | 6 | 10 | - |
| 103年第4季 | 133 | 295 | 60 | 175 | 87 | 100 | 51 | 18 | - |
| 10月 | 73 | 102 | 12 | 69 | 47 | 39 | 19 | 7 | - |
| 11月 | 36 | 99 | 13 | 65 | 18 | 36 | 14 | 5 | - |
| 12月 | 24 | 94 | 35 | 41 | 22 | 25 | 18 | 6 | - |
| 104年1~3月累計 | 153 | 298 | 65 | 187 | 123 | 91 | 26 | 30 | - |
| 104年第1季 | 153 | 298 | 65 | 187 | 123 | 91 | 26 | 30 | - |
| 1月 | 42 | 108 | 15 | 85 | 49 | 34 | 9 | 10 | - |
| 2月 | 61 | 82 | 17 | 46 | 35 | 24 | 17 | 11 | - |
| 3月 | 50 | 108 | 33 | 56 | 39 | 33 | - | 9 | - |
| 與上季比較 增減百分比(%) | 15.04 | 1.02 | 8.33 | 6.86 | 41.38 | - 9.00 | - 49.02 | 66.67 | -- |
| 與上年同季比較 增減百分比(%) | - 19.90 | - 9.97 | - 70.45 | - 13.43 | - 21.66 | - 31.06 | - 31.58 | - 31.82 | -- |

附表32 新北市警察局處理家庭暴力通報案件—按分局別分

| 項目 年〈季、月〉別 | 發生數 總計 | 板橋 分局 | 海山 分局 | 中和 第一分局 | 中和 第二分局 | 永和 分局 | 三重 分局 | 新莊 分局 | 土城 分局 |
|---------------------|--------------|------------|------------|------------|------------|------------|------------|------------|------------|
| 99年 | 3,959 | 256 | 338 | 286 | 160 | 228 | 273 | 522 | 280 |
| 100年 | 3,912 | 302 | 332 | 318 | 193 | 224 | 365 | 491 | 247 |
| 101年 | 5,607 | 298 | 555 | 592 | 314 | 310 | 467 | 583 | 359 |
| 102年 | 6,277 | 313 | 565 | 565 | 335 | 364 | 472 | 642 | 326 |
| 103年 | 7,928 | 568 | 568 | 640 | 343 | 533 | 745 | 801 | 466 |
| 103年第1季 | 1,884 | 140 | 144 | 131 | 92 | 129 | 162 | 176 | 139 |
| 1月 | 551 | 32 | 47 | 44 | 34 | 34 | 46 | 41 | 45 |
| 2月 | 650 | 46 | 47 | 46 | 30 | 45 | 43 | 69 | 39 |
| 3月 | 683 | 62 | 50 | 41 | 28 | 50 | 73 | 66 | 55 |
| 103年第2季 | 1,948 | 131 | 141 | 178 | 82 | 149 | 184 | 197 | 117 |
| 4月 | 611 | 46 | 39 | 62 | 29 | 48 | 53 | 66 | 42 |
| 5月 | 665 | 44 | 43 | 54 | 28 | 51 | 76 | 61 | 30 |
| 6月 | 672 | 41 | 59 | 62 | 25 | 50 | 55 | 70 | 45 |
| 103年第3季 | 2,106 | 150 | 149 | 158 | 90 | 122 | 192 | 231 | 117 |
| 7月 | 681 | 41 | 45 | 53 | 24 | 49 | 65 | 73 | 34 |
| 8月 | 694 | 53 | 53 | 41 | 24 | 43 | 60 | 78 | 38 |
| 9月 | 731 | 56 | 51 | 64 | 42 | 30 | 67 | 80 | 45 |
| 103年第4季 | 1,990 | 147 | 134 | 173 | 79 | 133 | 207 | 197 | 93 |
| 10月 | 686 | 49 | 59 | 51 | 24 | 46 | 78 | 59 | 30 |
| 11月 | 675 | 49 | 36 | 64 | 28 | 50 | 63 | 79 | 45 |
| 12月 | 629 | 49 | 39 | 58 | 27 | 37 | 66 | 59 | 18 |
| 104年1~3月累計 | 2,026 | 174 | 165 | 80 | 95 | 193 | 260 | 255 | 65 |
| 104年第1季 | 2,026 | 174 | 165 | 80 | 95 | 193 | 260 | 255 | 65 |
| 1月 | 695 | 54 | 57 | 25 | 27 | 86 | 83 | 74 | 12 |
| 2月 | 650 | 64 | 45 | 25 | 21 | 57 | 77 | 82 | 19 |
| 3月 | 681 | 56 | 63 | 30 | 47 | 50 | 100 | 99 | 34 |
| 與上季比較 增減百分比(%) | 1.81 | 18.37 | 23.13 | - 53.76 | 20.25 | 45.11 | 25.60 | 29.44 | - 30.11 |
| 與上年同季比較 增減百分比(%) | 7.54 | 24.29 | 14.58 | - 38.93 | 3.26 | 49.61 | 60.49 | 44.89 | - 53.24 |

資料來源：本局婦幼警察隊

附表32 新北市警察局處理家庭暴力通報案件—按分局別分(續)

| 項目 年〈季、月〉別 | 新店分局 | 蘆洲分局 | 三峽分局 | 樹林分局 | 汐止分局 | 淡水分局 | 瑞芳分局 | 金山分局 | 婦幼隊 |
|---------------------|------------|------------|------------|------------|------------|-----------|-----------|-----------|----------|
| 99年 | 365 | 316 | 196 | 223 | 206 | 161 | 58 | 47 | 44 |
| 100年 | 357 | 322 | 182 | 215 | 153 | 136 | 39 | 28 | 8 |
| 101年 | 492 | 383 | 257 | 367 | 280 | 211 | 92 | 41 | 6 |
| 102年 | 771 | 476 | 402 | 296 | 389 | 221 | 103 | 31 | 6 |
| 103年 | 870 | 607 | 512 | 403 | 424 | 263 | 123 | 53 | 9 |
| 103年第1季 | 220 | 129 | 129 | 88 | 113 | 53 | 21 | 16 | 2 |
| 1月 | 76 | 32 | 36 | 24 | 34 | 11 | 5 | 8 | 2 |
| 2月 | 88 | 47 | 50 | 24 | 43 | 20 | 10 | 3 | - |
| 3月 | 56 | 50 | 43 | 40 | 36 | 22 | 6 | 5 | - |
| 103年第2季 | 171 | 165 | 115 | 98 | 101 | 74 | 32 | 12 | 1 |
| 4月 | 42 | 55 | 33 | 22 | 35 | 27 | 8 | 3 | 1 |
| 5月 | 58 | 57 | 42 | 39 | 37 | 25 | 17 | 3 | - |
| 6月 | 71 | 53 | 40 | 37 | 29 | 22 | 7 | 6 | - |
| 103年第3季 | 239 | 167 | 151 | 106 | 103 | 80 | 35 | 14 | 2 |
| 7月 | 74 | 58 | 58 | 30 | 33 | 23 | 12 | 8 | 1 |
| 8月 | 84 | 57 | 47 | 40 | 39 | 22 | 13 | 2 | - |
| 9月 | 81 | 52 | 46 | 36 | 31 | 35 | 10 | 4 | 1 |
| 103年第4季 | 240 | 146 | 117 | 111 | 107 | 56 | 35 | 11 | 4 |
| 10月 | 82 | 57 | 41 | 39 | 38 | 15 | 14 | 4 | - |
| 11月 | 76 | 41 | 40 | 41 | 29 | 20 | 10 | 3 | 1 |
| 12月 | 82 | 48 | 36 | 31 | 40 | 21 | 11 | 4 | 3 |
| 104年1~3月累計 | 166 | 170 | 88 | 117 | 103 | 60 | 21 | 14 | - |
| 104年第1季 | 166 | 170 | 88 | 117 | 103 | 60 | 21 | 14 | - |
| 1月 | 57 | 58 | 35 | 43 | 40 | 32 | 6 | 6 | - |
| 2月 | 73 | 63 | 26 | 39 | 27 | 19 | 8 | 5 | - |
| 3月 | 36 | 49 | 27 | 35 | 36 | 9 | 7 | 3 | - |
| 與上季比較 增減百分比(%) | - 30.83 | 16.44 | - 24.79 | 5.41 | - 3.74 | 7.14 | - 40.00 | 27.27 | - 100.00 |
| 與上年同季比較 增減百分比(%) | - 24.55 | 31.78 | - 31.78 | 32.95 | - 8.85 | 13.21 | - | - 12.50 | - 100.00 |

附表33 新北市取締攤販績效—按分局別分

| 項目 年〈季、月〉別 | 發生數 總計 | 板橋 分局 | 海山 分局 | 中和 第一分局 | 中和 第二分局 | 永和 分局 | 三重 分局 | 新莊 分局 | 土城 分局 |
|---------------------|---------------|--------------|--------------|--------------|--------------|--------------|--------------|--------------|--------------|
| 99年 | 81,989 | 5,697 | 9,479 | 4,327 | 5,058 | 12,558 | 9,144 | 2,343 | 1,969 |
| 100年 | 78,145 | 1,452 | 10,086 | 4,013 | 4,398 | 12,791 | 6,544 | 6,379 | 2,074 |
| 101年 | 54,184 | 2,475 | 3,367 | 1,685 | 7,411 | 7,799 | 4,140 | 3,401 | 2,070 |
| 102年 | 45,691 | 3,125 | 2,440 | 1,769 | 4,322 | 4,562 | 3,764 | 4,033 | 1,922 |
| 103年 | 41,686 | 4,169 | 1,508 | 3,809 | 2,217 | 3,572 | 4,073 | 3,819 | 1,939 |
| 103年第1季 | 10,397 | 971 | 461 | 576 | 668 | 973 | 970 | 935 | 440 |
| 1月 | 3,678 | 309 | 253 | 193 | 260 | 331 | 326 | 320 | 146 |
| 2月 | 3,164 | 321 | 114 | 186 | 198 | 318 | 322 | 304 | 149 |
| 3月 | 3,555 | 341 | 94 | 197 | 210 | 324 | 322 | 311 | 145 |
| 103年第2季 | 10,439 | 1,041 | 419 | 1,052 | 519 | 892 | 954 | 949 | 471 |
| 4月 | 3,425 | 347 | 132 | 351 | 180 | 325 | 318 | 278 | 146 |
| 5月 | 3,430 | 352 | 118 | 371 | 163 | 290 | 326 | 265 | 158 |
| 6月 | 3,584 | 342 | 169 | 330 | 176 | 277 | 310 | 406 | 167 |
| 103年第3季 | 10,329 | 1,047 | 390 | 1,102 | 463 | 836 | 1,030 | 1,079 | 491 |
| 7月 | 3,527 | 341 | 169 | 349 | 201 | 272 | 378 | 346 | 163 |
| 8月 | 3,419 | 349 | 119 | 369 | 125 | 282 | 333 | 421 | 162 |
| 9月 | 3,383 | 357 | 102 | 384 | 137 | 282 | 319 | 312 | 166 |
| 103年第4季 | 10,521 | 1,110 | 238 | 1,079 | 567 | 871 | 1,119 | 856 | 537 |
| 10月 | 3,800 | 361 | 96 | 384 | 224 | 300 | 391 | 369 | 172 |
| 11月 | 3,357 | 372 | 66 | 344 | 175 | 284 | 388 | 226 | 183 |
| 12月 | 3,364 | 377 | 76 | 351 | 168 | 287 | 340 | 261 | 182 |
| 104年1~3月累計 | 10,360 | 1,161 | 223 | 1,103 | 375 | 916 | 913 | 900 | 535 |
| 104年第1季 | 10,360 | 1,161 | 223 | 1,103 | 375 | 916 | 913 | 900 | 535 |
| 1月 | 3,719 | 382 | 89 | 375 | 179 | 320 | 314 | 357 | 180 |
| 2月 | 3,197 | 388 | 64 | 349 | 79 | 296 | 280 | 264 | 170 |
| 3月 | 3,444 | 391 | 70 | 379 | 117 | 300 | 319 | 279 | 185 |
| 與上季比較 增減百分比(%) | - 1.53 | 4.59 | - 6.30 | 2.22 | - 33.86 | 5.17 | - 18.41 | 5.14 | - 0.37 |
| 與上年同季比較 增減百分比(%) | - 0.36 | 19.57 | - 51.63 | 91.49 | - 43.86 | - 5.86 | - 5.88 | - 3.74 | 21.59 |

資料來源：本局行政科

附表33 新北市取締攤販績效—按分局別分(續)

| 項目 年〈季、月〉別 | 新店 分局 | 蘆洲 分局 | 三峽 分局 | 樹林 分局 | 汐止 分局 | 淡水 分局 | 瑞芳 分局 | 金山 分局 | 其他 |
|---------------------|--------------|--------------|------------|--------------|--------------|--------------|------------|-----------|----|
| 99年 | 5,543 | 8,301 | 1,848 | 2,949 | 6,312 | 5,135 | 852 | 474 | - |
| 100年 | 6,574 | 7,506 | 758 | 2,523 | 6,352 | 5,616 | 998 | 81 | - |
| 101年 | 5,913 | 5,069 | 601 | 1,208 | 4,716 | 3,472 | 780 | 77 | - |
| 102年 | 6,880 | 4,810 | 642 | 1,044 | 2,452 | 2,933 | 921 | 72 | - |
| 103年 | 6,151 | 4,783 | 708 | 1,226 | 1,199 | 1,645 | 792 | 76 | - |
| 103年第1季 | 1,510 | 1,329 | 245 | 279 | 268 | 598 | 151 | 23 | - |
| 1月 | 554 | 430 | 105 | 96 | 107 | 186 | 58 | 4 | - |
| 2月 | 394 | 385 | 75 | 85 | 59 | 206 | 42 | 6 | - |
| 3月 | 562 | 514 | 65 | 98 | 102 | 206 | 51 | 13 | - |
| 103年第2季 | 1,519 | 1,394 | 183 | 288 | 168 | 398 | 178 | 14 | - |
| 4月 | 534 | 403 | 76 | 93 | 38 | 123 | 76 | 5 | - |
| 5月 | 521 | 489 | 43 | 97 | 64 | 112 | 56 | 5 | - |
| 6月 | 464 | 502 | 64 | 98 | 66 | 163 | 46 | 4 | - |
| 103年第3季 | 1,538 | 983 | 129 | 314 | 275 | 400 | 233 | 19 | - |
| 7月 | 518 | 314 | 43 | 106 | 51 | 195 | 78 | 3 | - |
| 8月 | 507 | 340 | 38 | 104 | 76 | 107 | 79 | 8 | - |
| 9月 | 513 | 329 | 48 | 104 | 148 | 98 | 76 | 8 | - |
| 103年第4季 | 1,584 | 1,077 | 151 | 345 | 488 | 249 | 230 | 20 | - |
| 10月 | 555 | 387 | 56 | 114 | 189 | 97 | 98 | 7 | - |
| 11月 | 502 | 328 | 54 | 113 | 161 | 86 | 67 | 8 | - |
| 12月 | 527 | 362 | 41 | 118 | 138 | 66 | 65 | 5 | - |
| 104年1~3月累計 | 1,581 | 1,139 | 209 | 444 | 394 | 246 | 199 | 22 | - |
| 104年第1季 | 1,581 | 1,139 | 209 | 444 | 394 | 246 | 199 | 22 | - |
| 1月 | 547 | 414 | 72 | 153 | 162 | 70 | 95 | 10 | - |
| 2月 | 457 | 380 | 76 | 142 | 124 | 71 | 50 | 7 | - |
| 3月 | 577 | 345 | 61 | 149 | 108 | 105 | 54 | 5 | - |
| 與上季比較 增減百分比(%) | - 0.19 | 5.76 | 38.41 | 28.70 | - 19.26 | - 1.20 | - 13.48 | 10.00 | -- |
| 與上年同季比較 增減百分比(%) | 4.70 | - 14.30 | - 14.69 | 59.14 | 47.01 | - 58.86 | 31.79 | - 4.35 | -- |

附表34 新北市取締酒駕大執法案件—按分局別分

| 項目 年〈季、月〉別 | 總計 | 板橋分局 | 海山分局 | 中和第一分局 | 中和第二分局 | 永和分局 | 三重分局 | 新莊分局 | 土城分局 |
|---------------------|---------|--------|---------|---------|--------|---------|---------|---------|---------|
| 102年 | 19,601 | 1,560 | 1,516 | 962 | 781 | 1,064 | 2,489 | 3,273 | 1,015 |
| 103年 | 16,977 | 1,520 | 1,119 | 810 | 646 | 874 | 2,008 | 3,039 | 1,019 |
| 103年第1季 | 4,733 | 354 | 351 | 248 | 172 | 260 | 576 | 767 | 268 |
| 1月 | 2,080 | 155 | 179 | 102 | 81 | 135 | 235 | 308 | 117 |
| 2月 | 1,114 | 83 | 72 | 65 | 33 | 36 | 142 | 193 | 70 |
| 3月 | 1,539 | 116 | 100 | 81 | 58 | 89 | 199 | 266 | 81 |
| 103年第2季 | 4,625 | 408 | 289 | 203 | 166 | 266 | 575 | 901 | 233 |
| 4月 | 1,680 | 135 | 121 | 62 | 52 | 113 | 203 | 336 | 87 |
| 5月 | 1,631 | 172 | 95 | 80 | 65 | 80 | 189 | 293 | 75 |
| 6月 | 1,314 | 101 | 73 | 61 | 49 | 73 | 183 | 272 | 71 |
| 103年第3季 | 4,164 | 428 | 244 | 215 | 179 | 142 | 531 | 742 | 276 |
| 7月 | 1,321 | 124 | 58 | 74 | 56 | 56 | 176 | 244 | 65 |
| 8月 | 1,336 | 142 | 84 | 68 | 53 | 47 | 182 | 218 | 98 |
| 9月 | 1,507 | 162 | 102 | 73 | 70 | 39 | 173 | 280 | 113 |
| 103年第4季 | 3,455 | 330 | 235 | 144 | 129 | 206 | 326 | 629 | 242 |
| 10月 | 1,395 | 126 | 101 | 62 | 52 | 94 | 143 | 253 | 95 |
| 11月 | 1,120 | 114 | 70 | 50 | 38 | 65 | 92 | 202 | 78 |
| 12月 | 940 | 90 | 64 | 32 | 39 | 47 | 91 | 174 | 69 |
| 104年1~3月累計 | 3,678 | 345 | 284 | 153 | 157 | 202 | 350 | 633 | 214 |
| 104年第1季 | 3,678 | 345 | 284 | 153 | 157 | 202 | 350 | 633 | 214 |
| 1月 | 1,237 | 106 | 101 | 51 | 57 | 63 | 98 | 234 | 72 |
| 2月 | 1,402 | 130 | 111 | 54 | 58 | 65 | 166 | 241 | 84 |
| 3月 | 1,039 | 109 | 72 | 48 | 42 | 74 | 86 | 158 | 58 |
| 與上季比較 增減百分比(%) | 6.45 | 4.55 | 20.85 | 6.25 | 21.71 | - 1.94 | 7.36 | 0.64 | - 11.57 |
| 與上年同季比較 增減百分比(%) | - 22.29 | - 2.54 | - 19.09 | - 38.31 | - 8.72 | - 22.31 | - 39.24 | - 17.47 | - 20.15 |

資料來源：本局交通警察大隊

附表34 新北市取締酒駕大執法案件—按分局別分(續)

單位：件

| 項目 年〈季、月〉別 | 新店 分局 | 蘆洲 分局 | 三峽 分局 | 樹林 分局 | 汐止 分局 | 淡水 分局 | 瑞芳 分局 | 金山 分局 | 其他 |
|---------------------|----------|----------|----------|----------|----------|----------|----------|----------|---------|
| 102年 | 868 | 1,574 | 1,282 | 1,095 | 813 | 593 | 239 | 164 | 313 |
| 103年 | 686 | 1,416 | 1,113 | 895 | 688 | 575 | 185 | 161 | 223 |
| 103年第1季 | 212 | 416 | 350 | 242 | 198 | 137 | 52 | 51 | 79 |
| 1月 | 91 | 196 | 142 | 118 | 77 | 67 | 19 | 24 | 34 |
| 2月 | 51 | 100 | 88 | 48 | 53 | 29 | 16 | 15 | 20 |
| 3月 | 70 | 120 | 120 | 76 | 68 | 41 | 17 | 12 | 25 |
| 103年第2季 | 182 | 385 | 316 | 241 | 178 | 141 | 46 | 51 | 44 |
| 4月 | 73 | 142 | 106 | 83 | 63 | 56 | 18 | 17 | 13 |
| 5月 | 78 | 130 | 114 | 91 | 72 | 41 | 18 | 24 | 14 |
| 6月 | 31 | 113 | 96 | 67 | 43 | 44 | 10 | 10 | 17 |
| 103年第3季 | 153 | 330 | 239 | 219 | 168 | 176 | 42 | 36 | 44 |
| 7月 | 48 | 100 | 87 | 68 | 59 | 64 | 12 | 14 | 16 |
| 8月 | 37 | 120 | 73 | 72 | 44 | 62 | 11 | 10 | 15 |
| 9月 | 68 | 110 | 79 | 79 | 65 | 50 | 19 | 12 | 13 |
| 103年第4季 | 139 | 285 | 208 | 193 | 144 | 121 | 45 | 23 | 56 |
| 10月 | 73 | 104 | 62 | 77 | 57 | 52 | 16 | 8 | 20 |
| 11月 | 38 | 94 | 82 | 69 | 51 | 39 | 14 | 8 | 16 |
| 12月 | 28 | 87 | 64 | 47 | 36 | 30 | 15 | 7 | 20 |
| 104年1~3月累計 | 169 | 343 | 194 | 212 | 161 | 124 | 36 | 44 | 57 |
| 104年第1季 | 169 | 343 | 194 | 212 | 161 | 124 | 36 | 44 | 57 |
| 1月 | 45 | 102 | 68 | 88 | 56 | 47 | 11 | 8 | 30 |
| 2月 | 77 | 120 | 79 | 62 | 57 | 42 | 16 | 25 | 15 |
| 3月 | 47 | 121 | 47 | 62 | 48 | 35 | 9 | 11 | 12 |
| 與上季比較 增減百分比(%) | 21.58 | 20.35 | - 6.73 | 9.84 | 11.81 | 2.48 | - 20.00 | 91.30 | 1.79 |
| 與上年同季比較 增減百分比(%) | - 20.28 | - 17.55 | - 44.57 | - 12.40 | - 18.69 | - 9.49 | - 30.77 | - 13.73 | - 27.85 |

附表35 新北市取締汽機車違規情形—按分局別分

| 項目 年〈季、月〉別 | 總計 | | | | | | | | |
|---------------------|---------|--------|--------|--------|--------|--------|--------|--------|--------|
| | 總計 | 板橋分局 | 海山分局 | 中和第一分局 | 中和第二分局 | 永和分局 | 三重分局 | 新莊分局 | 土城分局 |
| 101年 | 545,224 | 28,906 | 51,684 | 31,193 | 17,448 | 28,241 | 48,444 | 41,861 | 41,929 |
| 102年 | 559,956 | 32,350 | 34,251 | 22,632 | 15,363 | 20,235 | 36,725 | 49,395 | 31,328 |
| 103年 | 513,311 | 29,682 | 30,209 | 17,808 | 14,057 | 18,654 | 31,103 | 48,225 | 25,211 |
| 103年第1季 | 145,426 | 7,967 | 8,524 | 5,810 | 4,709 | 5,228 | 9,715 | 13,195 | 6,985 |
| 1月 | 55,753 | 2,939 | 4,114 | 2,717 | 1,355 | 1,988 | 4,445 | 5,419 | 2,881 |
| 2月 | 43,672 | 1,897 | 1,693 | 1,458 | 1,660 | 985 | 2,909 | 3,653 | 1,804 |
| 3月 | 46,001 | 3,131 | 2,717 | 1,635 | 1,694 | 2,255 | 2,361 | 4,123 | 2,300 |
| 103年第2季 | 123,770 | 8,283 | 5,006 | 3,781 | 4,626 | 5,001 | 6,898 | 12,229 | 5,775 |
| 4月 | 47,570 | 3,035 | 2,064 | 1,651 | 1,223 | 1,453 | 2,974 | 4,346 | 2,175 |
| 5月 | 41,332 | 2,849 | 1,187 | 1,429 | 1,696 | 2,119 | 2,072 | 3,706 | 2,081 |
| 6月 | 34,868 | 2,399 | 1,755 | 701 | 1,707 | 1,429 | 1,852 | 4,177 | 1,519 |
| 103年第3季 | 130,145 | 7,502 | 10,221 | 4,470 | 2,789 | 4,355 | 8,511 | 12,140 | 6,302 |
| 7月 | 38,348 | 2,325 | 2,893 | 1,510 | 854 | 1,145 | 2,848 | 3,737 | 1,762 |
| 8月 | 47,143 | 2,600 | 3,658 | 1,410 | 823 | 1,647 | 2,975 | 4,358 | 2,314 |
| 9月 | 44,654 | 2,577 | 3,670 | 1,550 | 1,112 | 1,563 | 2,688 | 4,045 | 2,226 |
| 103年第4季 | 113,970 | 5,930 | 6,458 | 3,747 | 1,933 | 4,070 | 5,979 | 10,661 | 6,149 |
| 10月 | 42,898 | 2,201 | 2,764 | 1,698 | 908 | 1,694 | 2,678 | 3,617 | 2,209 |
| 11月 | 33,855 | 1,846 | 1,976 | 1,191 | 372 | 1,285 | 1,682 | 3,165 | 1,855 |
| 12月 | 37,217 | 1,883 | 1,718 | 858 | 653 | 1,091 | 1,619 | 3,879 | 2,085 |
| 104年1~3月累計 | 146,303 | 7,171 | 8,744 | 5,264 | 6,235 | 6,755 | 9,655 | 13,004 | 7,872 |
| 104年第1季 | 146,303 | 7,171 | 8,744 | 5,264 | 6,235 | 6,755 | 9,655 | 13,004 | 7,872 |
| 1月 | 49,481 | 2,263 | 3,179 | 1,501 | 2,498 | 2,618 | 3,093 | 4,338 | 3,107 |
| 2月 | 50,902 | 2,581 | 2,367 | 1,430 | 2,461 | 2,378 | 4,006 | 4,483 | 2,460 |
| 3月 | 45,920 | 2,327 | 3,198 | 2,333 | 1,276 | 1,759 | 2,556 | 4,183 | 2,305 |
| 與上季比較 增減百分比(%) | 28.37 | 20.93 | 35.40 | 40.49 | 222.56 | 65.97 | 61.48 | 21.98 | 28.02 |
| 與上年同季比較 增減百分比(%) | 0.60 | -9.99 | 2.58 | -9.40 | 32.41 | 29.21 | -0.62 | -1.45 | 12.70 |

資料來源：本局交通警察大隊

附表35 新北市取締汽機車違規情形—按分局別分(續)

單位：件

| 項目 年〈季、月〉別 | 新店 分局 | 蘆洲 分局 | 三峽 分局 | 樹林 分局 | 汐止 分局 | 淡水 分局 | 瑞芳 分局 | 金山 分局 | 交通 大隊 | 其 他 |
|---------------------|----------|----------|----------|----------|----------|----------|----------|----------|----------|----------|
| 101年 | 32,652 | 30,511 | 11,647 | 18,097 | 31,101 | 23,098 | 31,020 | 12,754 | 64,564 | 74 |
| 102年 | 40,128 | 27,391 | 11,348 | 14,592 | 30,782 | 21,307 | 31,476 | 15,974 | 124,298 | 381 |
| 103年 | 41,114 | 26,972 | 14,237 | 13,418 | 21,377 | 20,953 | 27,658 | 16,105 | 116,191 | 337 |
| 103年第1季 | 13,468 | 7,314 | 3,340 | 4,154 | 7,120 | 5,108 | 7,769 | 4,136 | 30,601 | 283 |
| 1月 | 5,442 | 3,294 | 1,219 | 1,964 | 2,186 | 2,553 | 2,991 | 1,784 | 8,400 | 62 |
| 2月 | 4,122 | 1,846 | 794 | 865 | 2,637 | 1,003 | 2,319 | 1,305 | 12,630 | 92 |
| 3月 | 3,904 | 2,174 | 1,327 | 1,325 | 2,297 | 1,552 | 2,459 | 1,047 | 9,571 | 129 |
| 103年第2季 | 9,106 | 7,243 | 4,405 | 3,503 | 5,359 | 6,816 | 5,456 | 3,224 | 27,013 | 46 |
| 4月 | 3,792 | 2,692 | 1,599 | 1,166 | 2,291 | 2,675 | 2,512 | 1,684 | 10,203 | 35 |
| 5月 | 3,157 | 2,121 | 1,623 | 1,036 | 1,709 | 2,279 | 1,948 | 926 | 9,386 | 8 |
| 6月 | 2,157 | 2,430 | 1,183 | 1,301 | 1,359 | 1,862 | 996 | 614 | 7,424 | 3 |
| 103年第3季 | 9,155 | 6,520 | 3,397 | 3,534 | 4,751 | 3,800 | 6,911 | 4,909 | 30,870 | 8 |
| 7月 | 2,151 | 1,905 | 1,316 | 677 | 1,801 | 1,098 | 1,325 | 1,801 | 9,200 | - |
| 8月 | 3,098 | 2,598 | 934 | 1,831 | 1,257 | 1,575 | 3,026 | 1,736 | 11,300 | 3 |
| 9月 | 3,906 | 2,017 | 1,147 | 1,026 | 1,693 | 1,127 | 2,560 | 1,372 | 10,370 | 5 |
| 103年第4季 | 9,385 | 5,895 | 3,095 | 2,227 | 4,147 | 5,229 | 7,522 | 3,836 | 27,707 | - |
| 10月 | 4,077 | 2,989 | 1,238 | 914 | 1,972 | 1,568 | 2,012 | 1,500 | 8,859 | - |
| 11月 | 2,873 | 1,508 | 942 | 765 | 1,334 | 2,215 | 2,377 | 1,334 | 7,135 | - |
| 12月 | 2,435 | 1,398 | 915 | 548 | 841 | 1,446 | 3,133 | 1,002 | 11,713 | - |
| 104年1~3月累計 | 7,641 | 9,563 | 3,934 | 4,470 | 6,147 | 5,982 | 12,678 | 3,918 | 27,141 | 129 |
| 104年第1季 | 7,641 | 9,563 | 3,934 | 4,470 | 6,147 | 5,982 | 12,678 | 3,918 | 27,141 | 129 |
| 1月 | 2,640 | 3,948 | 922 | 1,565 | 2,128 | 2,278 | 4,704 | 845 | 7,854 | - |
| 2月 | 2,449 | 3,150 | 1,245 | 1,547 | 1,574 | 1,926 | 4,123 | 1,646 | 11,055 | 21 |
| 3月 | 2,552 | 2,465 | 1,767 | 1,358 | 2,445 | 1,778 | 3,851 | 1,427 | 8,232 | 108 |
| 與上季比較 增減百分比(%) | - 18.58 | 62.22 | 27.11 | 100.72 | 48.23 | 14.40 | 68.55 | 2.14 | - 2.04 | - 100.00 |
| 與上年同季比較 增減百分比(%) | - 43.27 | 30.75 | 17.78 | 7.61 | - 13.67 | 17.11 | 63.19 | - 5.27 | - 11.31 | - 100.00 |

附表36 新北市監錄系統破獲數占全般刑案破獲數比率
—按分局別分

| 項目 年〈季、月〉別 | 總計 | 板橋分局 | 海山分局 | 中和第一分局 | 中和第二分局 | 永和分局 | 三重分局 | 新莊分局 | 土城分局 |
|------------------|--------------|--------------|--------------|--------------|--------------|--------------|--------------|--------------|--------------|
| 100年 | 20.38 | 27.50 | 23.18 | 17.97 | 15.44 | 21.41 | 15.22 | 27.65 | 17.55 |
| 101年 | 23.35 | 30.59 | 25.77 | 22.22 | 17.13 | 23.56 | 18.22 | 36.56 | 25.43 |
| 102年 | 28.01 | 31.96 | 23.90 | 28.82 | 25.57 | 27.76 | 22.96 | 42.62 | 26.85 |
| 103年 | 32.75 | 35.61 | 26.05 | 33.10 | 45.75 | 38.22 | 20.43 | 60.34 | 27.04 |
| 103年第1季 | 29.89 | 29.25 | 18.46 | 31.66 | 28.10 | 37.15 | 24.50 | 47.27 | 25.36 |
| 1月 | 30.05 | 25.66 | 24.83 | 30.60 | 23.23 | 40.64 | 22.52 | 48.12 | 24.86 |
| 2月 | 31.01 | 31.86 | 15.38 | 33.10 | 26.36 | 30.30 | 28.10 | 46.60 | 26.20 |
| 3月 | 28.54 | 31.96 | 12.73 | 31.58 | 38.98 | 39.39 | 23.84 | 46.97 | 25.30 |
| 103年第2季 | 32.37 | 39.00 | 34.63 | 33.03 | 44.15 | 37.41 | 23.48 | 56.23 | 26.39 |
| 4月 | 28.49 | 36.65 | 12.77 | 38.35 | 33.13 | 33.99 | 21.91 | 49.91 | 26.88 |
| 5月 | 34.23 | 43.75 | 48.48 | 30.52 | 53.64 | 41.86 | 27.99 | 57.11 | 26.94 |
| 6月 | 34.73 | 36.67 | 48.62 | 31.01 | 49.64 | 36.97 | 20.99 | 62.63 | 25.22 |
| 103年第3季 | 33.44 | 39.54 | 26.48 | 31.32 | 39.82 | 44.02 | 15.38 | 68.16 | 28.04 |
| 7月 | 33.11 | 36.06 | 24.75 | 30.25 | 37.11 | 42.31 | 20.65 | 61.87 | 27.75 |
| 8月 | 32.06 | 33.81 | 33.55 | 29.63 | 32.69 | 44.70 | 14.86 | 74.58 | 28.91 |
| 9月 | 35.22 | 50.43 | 21.43 | 34.19 | 53.85 | 45.04 | 10.37 | 69.31 | 27.54 |
| 103年第4季 | 36.19 | 36.70 | 26.40 | 36.84 | 80.21 | 35.65 | 15.53 | 74.34 | 28.77 |
| 10月 | 32.41 | 32.52 | 29.10 | 33.55 | 27.54 | 38.27 | 14.37 | 65.52 | 31.84 |
| 11月 | 37.91 | 41.25 | 24.91 | 38.06 | 102.99 | 38.85 | 19.53 | 80.48 | 26.57 |
| 12月 | 38.62 | 36.80 | 23.96 | 39.39 | 113.25 | 28.35 | 13.04 | 78.24 | 28.83 |
| 104年第1季 | 33.48 | 31.83 | 31.63 | 38.70 | 33.79 | 35.06 | 9.99 | 65.53 | 31.44 |
| 1月 | 36.77 | 36.17 | 25.11 | 47.54 | 64.83 | 32.61 | 14.69 | 66.81 | 30.19 |
| 2月 | 33.92 | 30.63 | 40.22 | 33.67 | 19.78 | 46.34 | 11.20 | 68.45 | 29.34 |
| 3月 | 30.23 | 30.03 | 22.95 | 38.10 | 29.82 | 25.93 | 5.87 | 61.46 | 35.25 |
| 與上季比較 增減百分點 | - 2.71 | - 4.87 | 5.23 | 1.86 | - 46.42 | - 0.59 | - 5.54 | - 8.81 | 2.67 |
| 與上年同季比較 增減百分點 | 3.59 | 2.58 | 13.17 | 7.04 | 5.69 | - 2.09 | - 14.51 | 18.26 | 6.08 |

資料來源：本局刑事警察大隊、保安民防科

說明：104年第1季新北市全般刑案破獲1萬1,749件，其中運用監錄系統破獲3,934件。

附表36 新北市監錄系統破獲數占全般刑案破獲數比率
—按分局別分(續)

單位：%

| 項目 年〈季、月〉別 | 新店 分局 | 蘆洲 分局 | 三峽 分局 | 樹林 分局 | 汐止 分局 | 淡水 分局 | 瑞芳 分局 | 金山 分局 | 其他 |
|------------------|--------------|--------------|--------------|--------------|--------------|--------------|--------------|--------------|----|
| 100年 | 21.31 | 19.08 | 25.01 | 23.20 | 9.96 | 28.69 | 9.38 | 6.06 | - |
| 101年 | 20.01 | 22.71 | 20.56 | 22.71 | 19.81 | 22.48 | 9.05 | 8.29 | - |
| 102年 | 29.31 | 27.46 | 24.98 | 24.35 | 28.64 | 28.93 | 10.69 | 6.84 | - |
| 103年 | 15.87 | 39.34 | 30.26 | 23.20 | 25.37 | 30.67 | 20.26 | 34.30 | - |
| 103年第1季 | 22.85 | 43.40 | 26.47 | 24.58 | 26.26 | 31.08 | 15.79 | 15.76 | - |
| 1月 | 26.25 | 45.44 | 33.76 | 22.04 | 23.70 | 32.49 | 13.64 | 13.70 | - |
| 2月 | 31.80 | 38.71 | 29.91 | 34.46 | 28.57 | 32.69 | 16.47 | 16.95 | - |
| 3月 | 10.97 | 45.48 | 13.71 | 20.30 | 26.92 | 27.65 | 18.18 | 18.18 | - |
| 103年第2季 | 15.32 | 37.36 | 25.00 | 24.44 | 19.72 | 31.39 | 22.82 | 25.76 | - |
| 4月 | 18.53 | 40.18 | 12.98 | 28.80 | 17.16 | 21.18 | 13.89 | 20.93 | - |
| 5月 | 15.75 | 33.62 | 28.27 | 25.35 | 18.86 | 31.85 | 26.67 | 21.82 | - |
| 6月 | 10.94 | 38.61 | 36.65 | 18.89 | 23.42 | 41.18 | 37.50 | 38.24 | - |
| 103年第3季 | 12.39 | 43.79 | 32.55 | 19.01 | 23.16 | 33.88 | 27.21 | 43.97 | - |
| 7月 | 9.01 | 46.23 | 37.06 | 18.18 | 26.84 | 35.50 | 31.82 | 43.59 | - |
| 8月 | 13.43 | 39.94 | 22.35 | 20.45 | 16.76 | 26.83 | 23.44 | 42.11 | - |
| 9月 | 15.05 | 45.24 | 40.16 | 18.56 | 25.37 | 39.74 | 28.21 | 46.15 | - |
| 103年第4季 | 12.74 | 31.88 | 42.50 | 24.66 | 32.98 | 26.20 | 18.02 | 77.46 | - |
| 10月 | 11.14 | 27.80 | 56.25 | 21.66 | 47.27 | 20.93 | 17.54 | 72.73 | - |
| 11月 | 10.79 | 27.30 | 48.18 | 32.80 | 23.68 | 24.18 | 15.87 | 87.50 | - |
| 12月 | 16.73 | 39.94 | 26.81 | 19.66 | 26.80 | 33.97 | 21.15 | 75.76 | - |
| 104年第1季 | 38.90 | 28.72 | 33.27 | 27.60 | 21.18 | 36.55 | 19.29 | 80.80 | - |
| 1月 | 25.73 | 38.16 | 33.06 | 22.99 | 17.79 | 41.35 | 21.57 | 92.31 | - |
| 2月 | 39.65 | 36.25 | 36.98 | 30.58 | 25.29 | 35.12 | 11.86 | 71.21 | - |
| 3月 | 48.80 | 10.03 | 29.63 | 27.47 | 18.38 | 34.23 | 46.43 | 90.91 | - |
| 與上季比較 增減百分點 | 26.16 | - 3.16 | - 9.23 | 2.94 | - 11.80 | 10.35 | 1.27 | 3.34 | - |
| 與上年同季比較 增減百分點 | 16.05 | - 14.68 | 6.80 | 3.02 | - 5.08 | 5.47 | 3.50 | 65.04 | - |



新北市政府警察局
統計室 編印

